

Raupenkran • Crawler Crane Grue sur chenilles

LR 1750

Technische Daten
Technical Data
Caractéristiques techniques

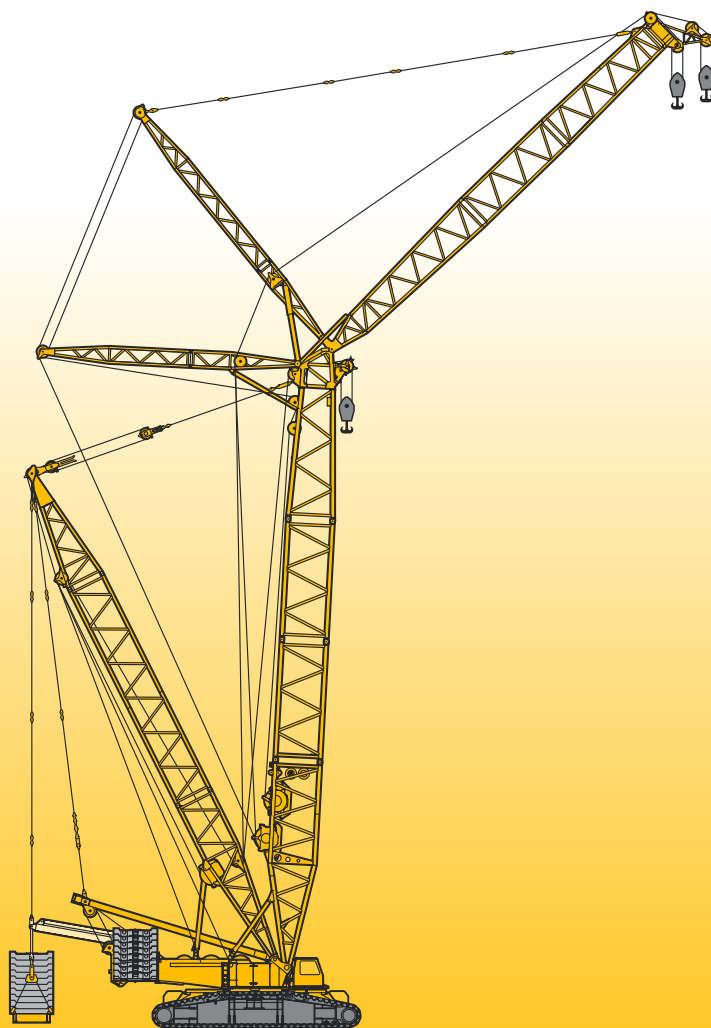

LIEBHERR

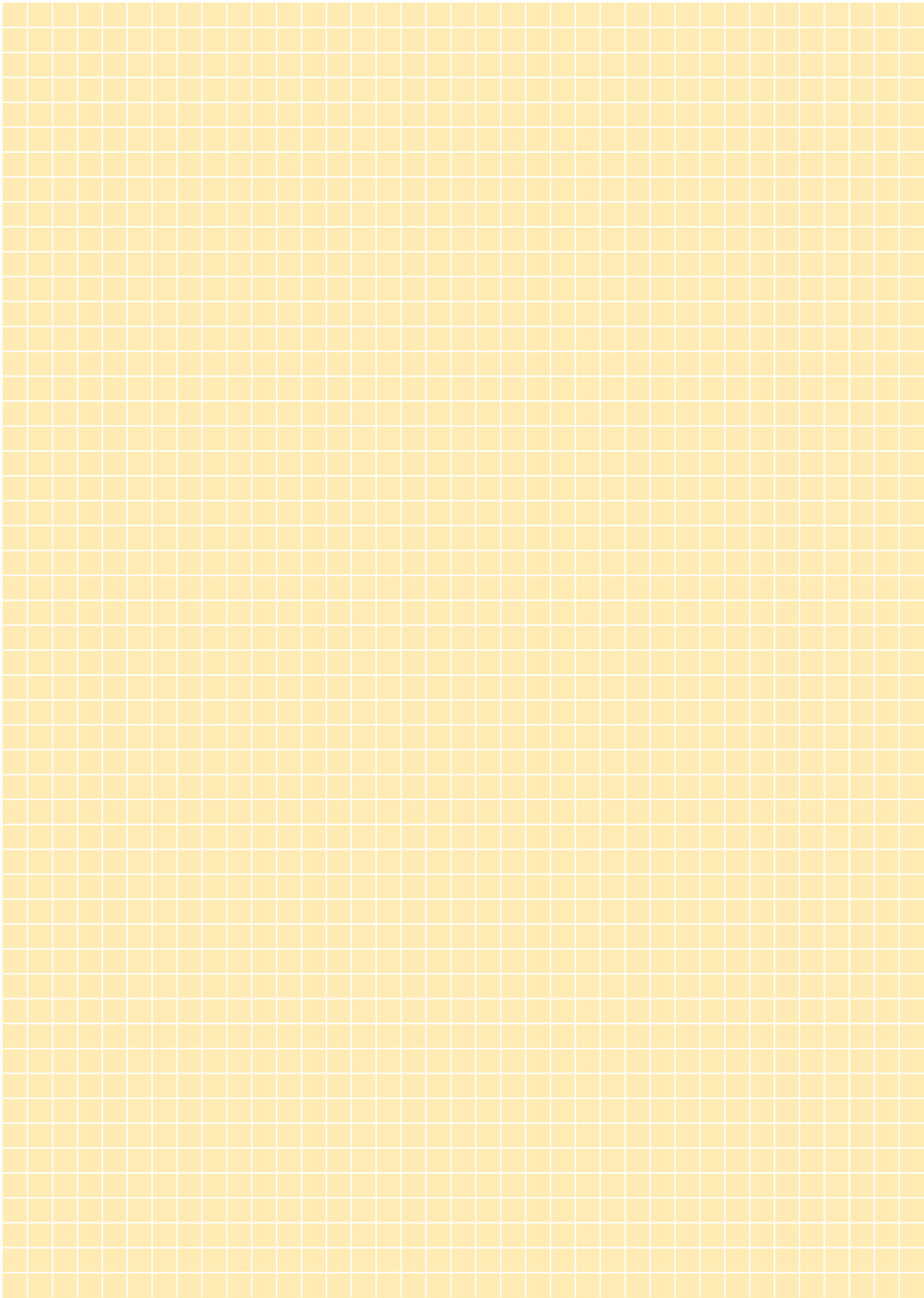

Inhaltsverzeichnis

Table of content

Tables des matières

Inhaltsverzeichnis

Technische Beschreibung	3
Maße und Geschwindigkeiten	7 – 11
Lastaufnahmemittel und Einscherplan	12
Transportplan	13 – 16
Auslegersysteme	17 – 18
Traglasten und Hubhöhen am SL/SLD/SLDB/BW-Auslegersystem	19 – 24
Traglasten und Hubhöhen am S/SD/SDB/BW-Auslegersystem	25 – 30
Traglasten und Hubhöhen am SW/SDWB/BW-Auslegersystem	31 – 42
Traglasten und Hubhöhen am SDWB/BW-Auslegersystem	43 – 44
Traglasten und Hubhöhen am SDWVB/BW-Auslegersystem	45 – 47

Table of content

Technical description	4
Dimensions and working speeds	7 – 11
Hook blocks and hooks, reeving chart	12
Transportation plan	13 – 16
Boom/jib combinations	17 – 18
Lifting capacities and heights on SL/SLD/SLDB/BW boom/derrick combination	19 – 24
Lifting capacities and heights on S/SD/SDB/BW boom/derrick combination	25 – 30
Lifting capacities and heights on SW/SDWB/BW boom/jib combination	31 – 42
Lifting capacities and heights on SDWB/BW boom/jib combination	43 – 44
Lifting capacities and heights on SDWVB/BW boom/jib combination	45 – 47

Tables des matières

Description technique	5
Les dimensions et les vitesses	7 – 11
Organes de préhension et tableau de mouflage	12
Plan de transport	13 – 16
Les configurations de flèche	17 – 18
Les forces de levage et hauteurs de levage à la flèche principale SL/SLD/SLDB/BW	19 – 24
Les forces de levage et hauteurs de levage en configuration S/SD/SDB/BW	25 – 30
Les forces de levage et hauteurs de levage en configuration SW/SDWB/BW	31 – 42
Les forces de levage et hauteurs de levage en configuration SDWB/BW	43 – 44
Les forces de levage et hauteurs de levage en configuration SDWVB/BW	45 – 47

Technische Beschreibung Technical description Description techniques

Raupenfahrwerk

Rahmen	Eigengefertigte, verwindungssteife Kastenkonstruktion aus hochfestem Feinkorn-Baustahl bestehend aus Raupenmittelteil und zwei Raupenträgern. Die Raupenträger werden hydraulisch angebolzt.
Laufwerk	Wartungsfreies, schmutzgeschütztes Raupenfahrwerk mit 1,5 m (2 m als Option) breiten Bodenplatten und Zentralschmieranlage für Turas- und Laufrollenlagerung.
Fahrtrieb	Pro Raupenträger 1 (2 als Option) hydraulischer Fahrtrieb bestehend aus Axialkolben-Verstellmotor, Planetengetriebe mit federbelasteter, hydraulisch löfbarer Fahrwerksbremse und Turas. Die Raupenkettens sind synchron sowie unabhängig und gegenläufig zueinander steuerbar.
Zentralballast	45 t, bestehend aus 2 Grundplatten á 10 t und 2 Platten á 12,5 t.

Kranoberwagen

Rahmen	Eigengefertigte, verwindungssteife Schweißkonstruktion aus hochfestem Feinkorn-Baustahl. Verbindung zum Raupenfahrwerk über 3-reihige Rollendrehverbindung, 360° unbegrenzt schwenkbar.
Demontagevorrichtung A-Bock	Zur Demontage von A-Bock, Winde 4 und kompletter Einscherung.
Kranmotor	8-Zylinder-Turbo-Diesel, Fabrikat Liebherr, Typ D9408 TI-E A4, wassergekühlt, Leistung nach DIN 400kW (544 PS) bei 1800 min ⁻¹ , max. Drehmoment 2425 Nm bei 1000 min ⁻¹ . Der Motor erfüllt die EU-Richtlinie 97/68/EG Stufe II und ist nach EPA/CARB und Tier 2 zertifiziert. Kraftstoffbehälter 820 l.
Krantrieb	Diesel-hydraulisch über Pumpenverteilergetriebe mit 6 Axialkolben-Verstellpumpen mit Leistungsregelung, geschlossene Ölkreisläufe.
Kransteuerung	Servosteuerung mit elektronischer Gleichlauf-einrichtung über drei 4fach Kreuzsteuerhebel und zwei 2fach Steuerhebel. Stufenlose Regulierung der Kranbewegungen durch Verstellen der Hydraulikpumpen und zusätzlich durch Veränderung der Dieselmotor-Drehzahl.
Winden 2 und 4	Hydraulisch angetriebene Seiltrommel über Axialkolben-Verstellmotor und Planetengetriebe mit federbelasteter, hydraulisch löfbarer Haltebremse. Verschleißfreies Bremsen beim Senkvorgang über geschlossene Ölkreisläufe. Winde 2 - Hubwerk, Winde 4 - Einziehwerk. Zusätzlich Hilfswinde zum Einscheren von Seilen.
Drehwerk	1 Drehwerk (2 bzw. 3 als Option), hydraulisch angetrieben über Axialkolben-Verstellmotor und Planetengetriebe mit federbelasteter, hydraulisch löfbarer Haltebremse. Verschleißfreies Bremsen über geschlossenen Ölkreislauf.
Krankabine	Großräumige Kabine in Stahlblechausführung, seitlich schwenkbar und nach hinten neigbar, mit Bedienungs- und Kontrollinstrumenten und motorunabhängiger Warmwasserheizung (Klimaanlage als Option).
Sicherheits-einrichtungen	LICCON-Überlastanlage mit Testsystem, Hubendbegrenzung, elektronische Neigungsanzeige, Sicherheitsventile gegen Rohr- und Schlauchbrüche, Windmesser.

Elektrische Anlage	Datenbus-Technik, 24 V Gleichstrom, 2 Batterien á 170 Ah.
Drehbühnenballast	170 t, bestehend aus 2 Konsolen á 10 t und 12 Platten á 12,5 t.

Auslegersysteme

SL - Hauptausleger	SL 28 – 133 m (SL 112 m – 133 m nur mit Derrick), System 2826.20 / 2421.10 Anlenkstück 12 m, Zwischenstück 7 m und 14 m, Reduzierstück 7 m, Kopfadapter 8,4 m, 400 t-Kopfstück 0,6 m, Anti-Rückfallzylinder.
S - Hauptausleger	S 21 – 140 m (S 91 m – 140 m nur mit Derrick), System 2826.20 / 2826.10 Anlenkstück 12 m, Zwischenstücke 7 m und 14 m, Kopfstück 9 m, Rollensatz 400 t (600 t als Option), Anti-Rückfallzylinder.
D-Derrickausleger	D 31,5 m, System 2421.10 Anlenkstück 10,5 m, Zwischenstück 14 m, Kopfstück 7 m, Verstellflasche, Anti-Rückfallzylinder.
W-Wippbare Gitterspitze	W 28 – 105 m, System 2421.10 / 2421.8 Anlenkstück 12 m, Zwischenstücke 7 m und 14 m, Kopfadapter 8,4 m, 400 t-Kopfstück 0,6 m, Anti-Rückfalleinrichtung, A-Bock 1 und 2.
B-Schwebeballast	Schwebeballastpalette mit Ausgleichszylinder und hydraulisch teleskopierbarer Führung für max. 400 t Derrickballast bei max. 20 m Gegenausladung.
BW-Ballastwagen	Ballastwagen mit Ausgleichszylinder und hydraulisch teleskopierbarer Führung für max. 400 t Derrickballast bei max. 20 m Ausladung.

Zusatzausrüstung

Winden 1, 3, 5 und 6	Winde 1 – Hubwerk, Winde 3 – Verstellung Hauptausleger/D-Betrieb, Winde 5 – Verstellung wippbare Gitterspitze, Winde 6 – Zusatzhubwerk.
Hydraulische Kranabstützung	Zur Traglaststeigerung, Reduzierung der Bodendrücke und Nivellierung des Krans.
Ballast	Zentralballast 95 t, zusätzlich 4 Platten á 12,5 t. Drehbühnenballast 245 t, zusätzlich 6 Platten á 12,5 t. Schwebeballast B 387,5 t, 31 Platten á 12,5 t für gesamt 400 t Derrickballast. Ballastwagen BW 362,5 t, 29 Platten á 12,5 t für gesamt 400 t Derrickballast.
Mechanische Zusatzabstützung	Zum Aufrichten langer Auslegerkombinationen ohne Derrickballast.
Hydraulische Montageabstützung	Zum Anheben des Grundgerätes bei Montage/Demontage.
Montagezylinder Raupenträger	Zur Selbst-Montage/Demontage der Raupenträger mit dem Kran.
Mobile Bolzenzieheinrichtung	Zur Montage/Demontage der Ausleger-Zwischenstücke.
Quick Connection	Schnellverbindung zum leichten Trennen von Kranoberwagen und Raupenfahrwerk.
Mastnasen	Mastnase 60 t, zum Anbau an SL-, W-Kopf. Mastnase 60 t, zum Anbau an S-Kopf.

Weitere Zusatzausrüstungen auf Anfrage.

Technische Beschreibung Technical description Description techniques

Crawler travel gear

Frame	Self-manufactured, torsion-resistant box-type design of high-tensile grain refined structural steel, comprising crawler centre section and two crawler carriers. The crawler carriers are pinned hydraulically.
Travel gear	Maintenance-free, dirt-protected crawler travel gear with 1.5 m (2.0 m optional) track pads and centralized lubrication system for tumbler and track roller bearings.
Travel drive	1 (optionally 2) hydraulic travel drives per crawler carrier, comprising axial piston variable displacement motor, planetary gear with spring-loaded, hydraulically releasable travel brake and tumbler. The crawler chains are controllable synchronously, independently and opposed to one another.
Central ballast	45 t, consisting of 2 base slabs 10 t each and 2 slabs 12.5 t each.

Crane superstructure

Frame	Self-manufactured, torsion-resistant weldment of high-tensile grain refined structural steel. Connected to crawler travel gear by a 3-row roller slewing rim for 360° continuous rotation.
Dismounting device A-Frame	For dismantling the A-frame, winch 4 and the entire reeving.
Crane engine	8-cylinder turbo-charged Liebherr Diesel engine, type D9408 TI-E A4, water-cooled, output acc. to DIN 400 kW (544 h.p.) at 1800 min ⁻¹ , max. torque 2425 Nm at 1000 min ⁻¹ . The engine corresponds to the EU directive 97/68/EG step II and is certified acc. to EPA/CARB and Tier 2. Fuel reservoir 820 l.
Crane drive	Diesel-hydraulic by pump distribution gear with 6 axial piston variable displacement pumps with capacity control within closed oil circuits.
Crane control	Servo-control with electronic synchronizing device by three four-way control levers and two two-way control levers (joy-stick type). Continuous control of the crane motions by variation of the hydraulic pumps, additionally by variation of the Diesel engine speed.
Winches 2 and 4	Hydraulically driven cable drums by axial piston variable displacement motor and planetary gear with spring-loaded, hydraulically releasable static brake. Wearfree braking function during lowering by closed oil circuits. Winch 2 – hoist gear, winch 4 – derrick gear. Additional auxiliary winch for reeving of cables.
Slewing gear	1 slewing gear (optionally 2 or 3), hydraulically powered by axial piston variable displacement motors and planetary gear with spring-loaded, hydraulically releasable static brake. Wearfree braking function by closed oil circuits.
Crane cabin	Spacious, all-steel construction cabin, swivelling sideways and tilttable backwards, with operating and control instruments. Self-contained warm-water heating (optionally air-conditioning system).

Safety devices	LICCON safe load indicator with test system, hoist limit switches, electronic inclinometer, safety valves for the prevention of pipe and hose ruptures.
Electrical system	Data bus technique, 24 V DC, 2 batteries 170 Ah each.
Counterweight on superstructure	170 t, consisting of 2 brackets of 10 t each and 12 slabs of 12.5 t each.

Boom system

SL - Main boom	SL 28 – 133 m (SL 112 m – 133 m, exclusively with derrick), system 2826.20 / 2421.10 Base section 12 m, intermediate sections 7 m and 14 m, reduction section 7 m, boom head adapter 8.4 m, 400-t head section 0.6 m, safety retaining ram.
S - Main boom	S 21 – 140 m (S 91 m – 140 m, exclusively with derrick), system 2826.20 / 2826.10 Base section 12 m, intermediate sections 7 m and 14 m, head section 9 m, pulley set 400 t (optional 600 t), safety retaining ram.
D - Derrick boom	D 31.5 m, system 2421.10 Base section 10.5 m, intermediate section 14 m, head section 7 m, derricking pulley block, safety retaining ram.
W - luffing fly jib	W 28 – 105 m, system 2421.10 / 2421.8 Base section 12 m, intermediate sections 7 m and 14 m, boom head adapter 8.4 m, 400-t head section 0.6 m, safety retaining ram, A-frame 1 and 2.
B - Suspended ballast	Suspended ballast pallet with compensating ram and hydraulic telescoping guide for max. 400 t derrick ballast at max. 20 m counter-radius.
BW - Ballast trailer	Ballast trailer with compensating ram and hydraulic telescoping guide for max. 400 t derrick ballast at max. 20 m counter-radius.

Optional equipment

Winches 1,3,5 and 6	Winch 1 – hoist gear, winch 3 – derricking main boom/D-operation, winch 5 – derricking luffing fly jib, winch 6 auxiliary hoist gear.
Hydraulic crane supporting system	For load capacity increase, ground pressure reduction and crane levelling.
Ballast	Central ballast 95 t, additionally 4 slabs of 12.5 t each. Superstructure ballast 245 t, additionally 6 slabs of 12.5 t each. Suspended ballast B 387.5 t, 31 slabs of 12.5 t each for a total of 400 t derrick ballast. Ballast trailer BW 362.5 t, 29 slabs of 12.5 t each for a total of 400 t derrick ballast.
Additional Mechanical supports	For the erection of longer boom combinations without derrick ballast.
Hydraulic mounting supports	For raising the basic machine during assembly/disassembly.
Mounting rams crawler carriers	For the assembly/disassembly of the crawler carriers by the crane itself.
Portable pin pulling device	For the assembly/disassembly of boom intermediate sections.
Quick Connection	Rapid coupling system to facilitate dismantling the crane superstructure from the crawler travel gear.
Whip lines	Whip line 60 t, to be fitted to the SL-, W-head. Whip line 60 t, to be fitted to the S-head.

Further equipment items on request.

Technische Beschreibung

Technical description

Description techniques

Train de chenilles

Châssis	Fabrication Liebherr, construction en caisson indéformable, en acier à grain fin à haute résistance. Constitué d'une partie centrale et de deux supports de chenilles. Les supports de chenilles sont montés hydrauliquement.
Train de chenilles	Train de chenilles ne nécessitant pas d'entretien et protégé contre les impuretés, équipé de tuiles de 1,5 m de large (2,0 m en option) et d'un dispositif de graissage centralisé pour les paliers des barbotins et des galets de roulement.
Transmission	1 transmission hydraulique (2 en option) par support de chenilles, comprenant chacune un moteur à pistons axiaux à cylindrée variable, un train planétaire avec frein à ressort et purge hydraulique et des barbotins. Les chaînes peuvent être commandées synchroniquement, indépendamment l'une de l'autre et en sens inverse l'une par rapport à l'autre.
Contrepoids central	45 t, comprenant 2 plaques de base de 10 t et 2 plaques de 12,5 t.

Partie tournante

Châssis	Fabrication Liebherr, construction soudée indéformable, en acier grain fin à haute résistance. Liaison par couronne d'orientation à triple rangée de rouleaux, orientation illimitée à 360°.
Dispositif de démontage du chevalet de relevage A	Pour le démontage du chevalet de relevage A, du treuil 4 et du mouflage complet.
Moteur de la grue	Moteur diesel Liebherr, 8 cylindres, Type D 9408 TI-E A4, refroidissement par eau, puissance selon DIN 400 kW (544 PS) à 1800 min ⁻¹ , couple max. 2425 Nm à 1000 min ⁻¹ . Le moteur correspond à la directive EU 97/68/EG stage II et est certifié selon EPA/CARB et Tier 2. Capacité du réservoir de carburant: 820 l.
Entraînement de grue	Entraînement Diesel hydraulique via un mécanisme de distribution de pompes avec 6 pompes à débit variable à pistons axiaux, avec réglage de la puissance en circuits hydrauliques fermés.
Commande de la grue	Servo-commande avec dispositif de synchronisation électronique, via 4 manipulateurs en croix et 3 manipulateurs à deux positions. Commande des mouvements de la grue en continu, par régulation du débit des pompes et du régime du moteur Diesel.
Treuils 2 et 4	Tambour de câble à entraînement hydraulique, via un moteur à pistons axiaux à cylindrée variable, un train planétaire avec frein à ressort piloté hydrauliquement. Frein quasi-inusable via des circuits hydrauliques fermés pour les, mouvements de descente. Treuil 2 – Treuil de levage, Treuil 4 – Mécanisme de relevage. Supplémentaire treuil auxiliaire pour le mouflage des câbles.

Mécanisme d'orientation	1 mécanisme d'orientation (2 ou 3 en option), à entraînement hydraulique via un moteur à pistons axiaux à cylindrée variable et un train planétaire avec frein à ressort et piloté hydrauliquement. Frein quasi-inusable via des circuits hydrauliques fermés.
Cabine du grutier	Cabine spacieuse en tôle d'acier galvanisée, pivotable latéralement et inclinable vers l'arrière, dotée de tous les éléments de contrôle et de commande et d'un système de chauffage par eau chaude indépendant du moteur (climatisation en option).
Dispositifs de sécurité	Contrôleur de charges "LICCON" avec système de test, fin de course de levage, affichage électronique de l'inclinaison, clapets de sécurité contre la rupture de tuyaux et flexibles, anémomètre.
Installation électrique	Technologie de bus de données, 24 V en continu, 2 batteries de 170 Ah chacune.
Contrepoids de la partie tournante	170 t, comprenant 2 plaques de 10 t et 12 plaques de 12,5 t chacune.

Système de flèches

Flèche principale SL	SL de 28 à 133 m (SL de 112 m à 133 m uniquement avec Derrick), système 2826.20 / 2421.10. Élément de base de 12 m, éléments intermédiaires de 7 m et 14 m, réducteur de 7 m, adaptateur de tête de 8,4 m, élément de tête de 400 t et de 0,6 m, vérin anti-retour.
Flèche principale S	S de 21 à 140 m (S de 91 m à 140 m uniquement avec Derrick), système 2826.20 / 2826.10. Élément de base de 12 m, éléments intermédiaires de 7 m et 14 m, élément de tête de 9 m, jeu de roues de 400 t (600 t en option), vérin anti-retour.
Flèche Derrick D	D de 31,5 m, système 2421.10. Élément de base de 10,5 m, élément intermédiaire de 14 m, élément de tête de 7 m, palonnier de renvoi, vérin anti-retour.
Fléchette treillis à volée variable W	W de 28 à 105 m, système 2421.10 / 2421.8. Élément de base de 12 m, éléments intermédiaires de 7 m et 14 m, adaptateur de tête de 8,4 m, élément de tête de 400 t et de 0,6 m, dispositif anti-retour, chevalet de relevage A 1 et 2.
Contrepoids suspendu B	Palette de contrepoids suspendu avec vérin de guidage et poutre de télescopage de contrepoids, pour un contrepoids Derrick de 400 t maximum et une contre-portée maximale de 20 m.
Chariot support de contrepoids BW	Chariot support de contrepoids avec vérin de guidage et poutre de télescopage de contrepoids, pour un contrepoids Derrick de 400 t maximum et une contre-portée maximale de 20 m.

Technische Beschreibung

Technical description

Description techniques

Equipement additionnel

Treuil 1,3,5 et 6	Treuil 1 – Treuil de levage, treuil 3 – treuil de manoeuvre de la flèche principale/Fonctionnement D. Treuil 5 – treuil de manoeuvre de la fléchette treillis à volée variable, treuil 6 - treuil de levage auxiliaire.
Calage hydraulique	Pour augmenter la capacité, réduction de la réaction au sol et mise à niveau de la grue.
Contrepoids	Contrepoids central de 95 t, plus 4 plaques de 12,5 t. Contrepoids de la partie tournante de 245 t, plus 6 plaques de 12,5 t. Contrepoids suspendu B de 387,5 t, 31 plaques de 12,5 t pour un contrepoids Derrick total de 400 t. Porteur de lest BW de 362,5 t, 29 plaques de 12,5 t pour un contrepoids Derrick total de 400 t.
Stabilisateurs mécaniques supplémentaires	Pour le relevage des combinaisons de flèches longues sans contrepoids Derrick.
Stabilisateurs de montage hydrauliques	Pour le levage de la machine de base lors du montage / démontage.
Vérin de montage des supports de chenilles	Pour le montage / démontage des supports de chenilles avec la grue.
Dispositif d'extraction d'axes mobile	Pour le montage / démontage des éléments intermédiaires de la flèche.
Raccord rapide	Raccord rapide permettant de désolidariser facilement la partie tournante du train de chenilles.
Poulies brin simple	Poulie brin simple de 60 t, pour le montage sur la tête de la flèche principale SL, de la fléchette W. Poulie brin simple de 60 t, pour le montage sur la tête de la flèche S.

Autres équipements additionnels à la demande.

Maße
Dimensions
Encombrement

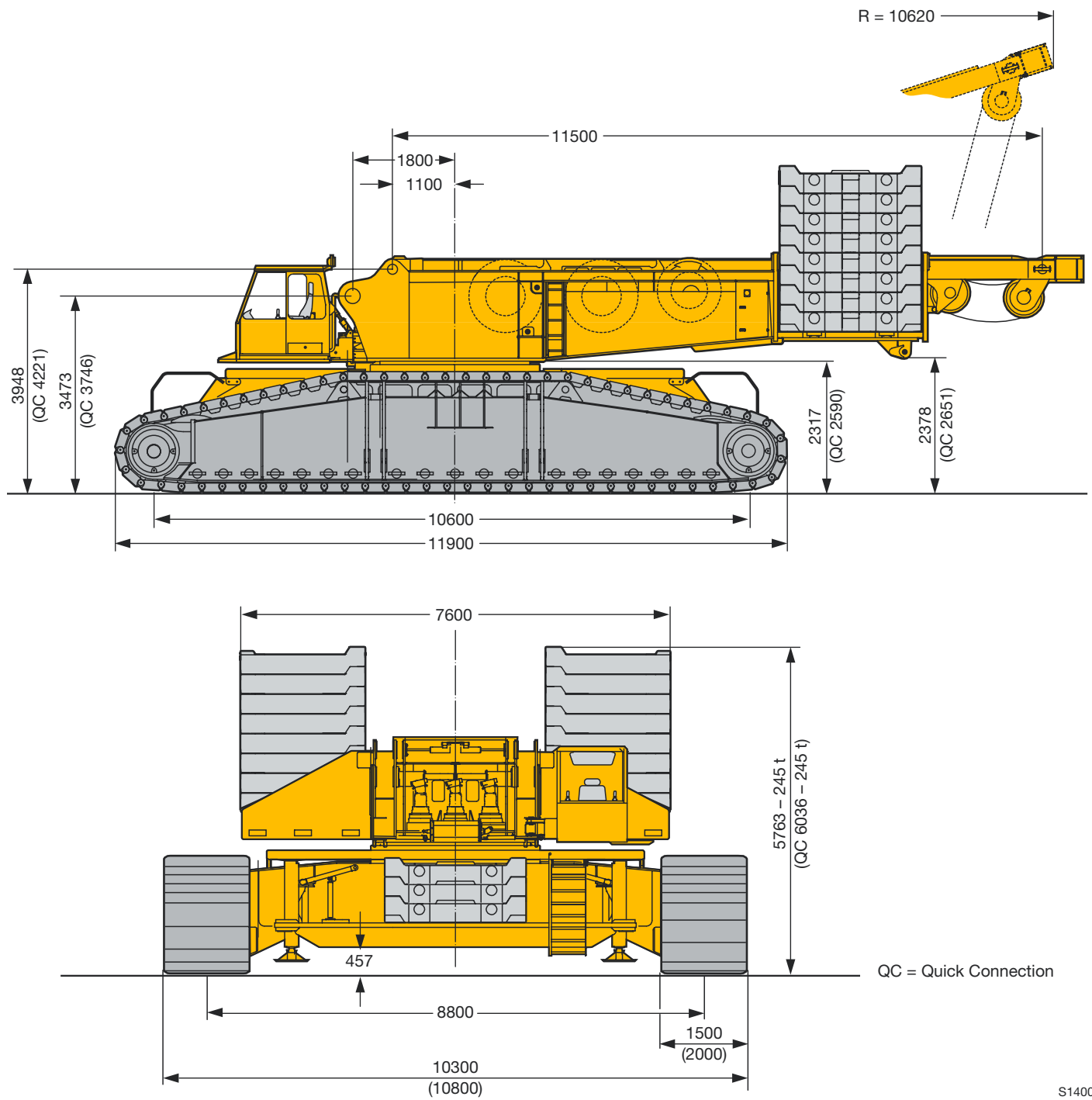

S1400

**Maße
Dimensions
Encombrement**

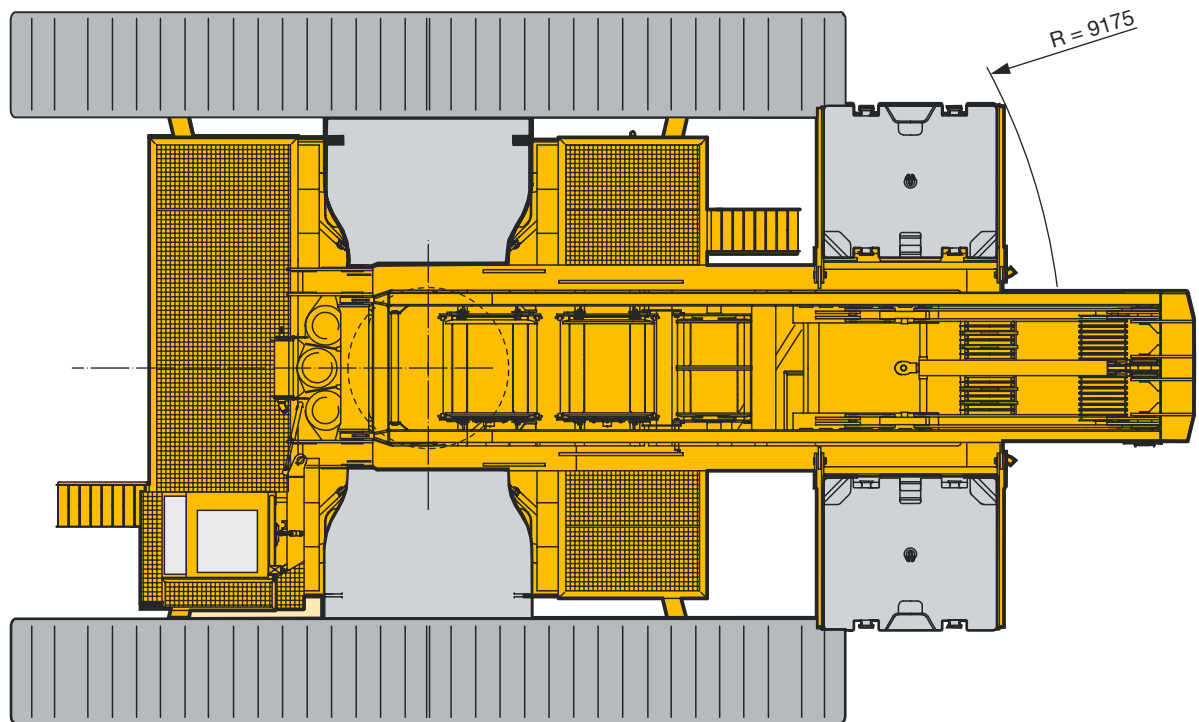

S1401

Maße Dimensions Encombrement

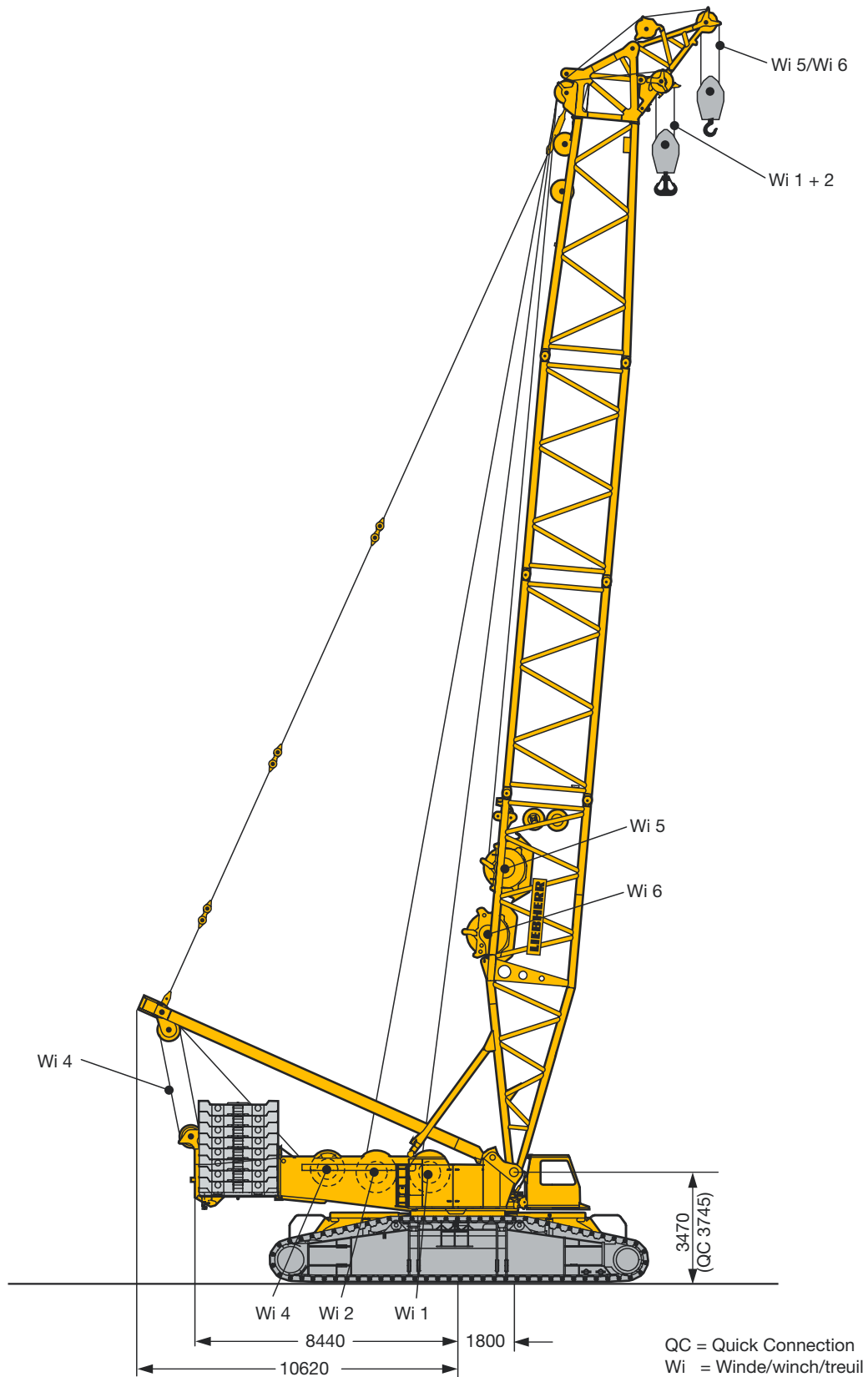

S1402

Maße Dimensions Encombrement

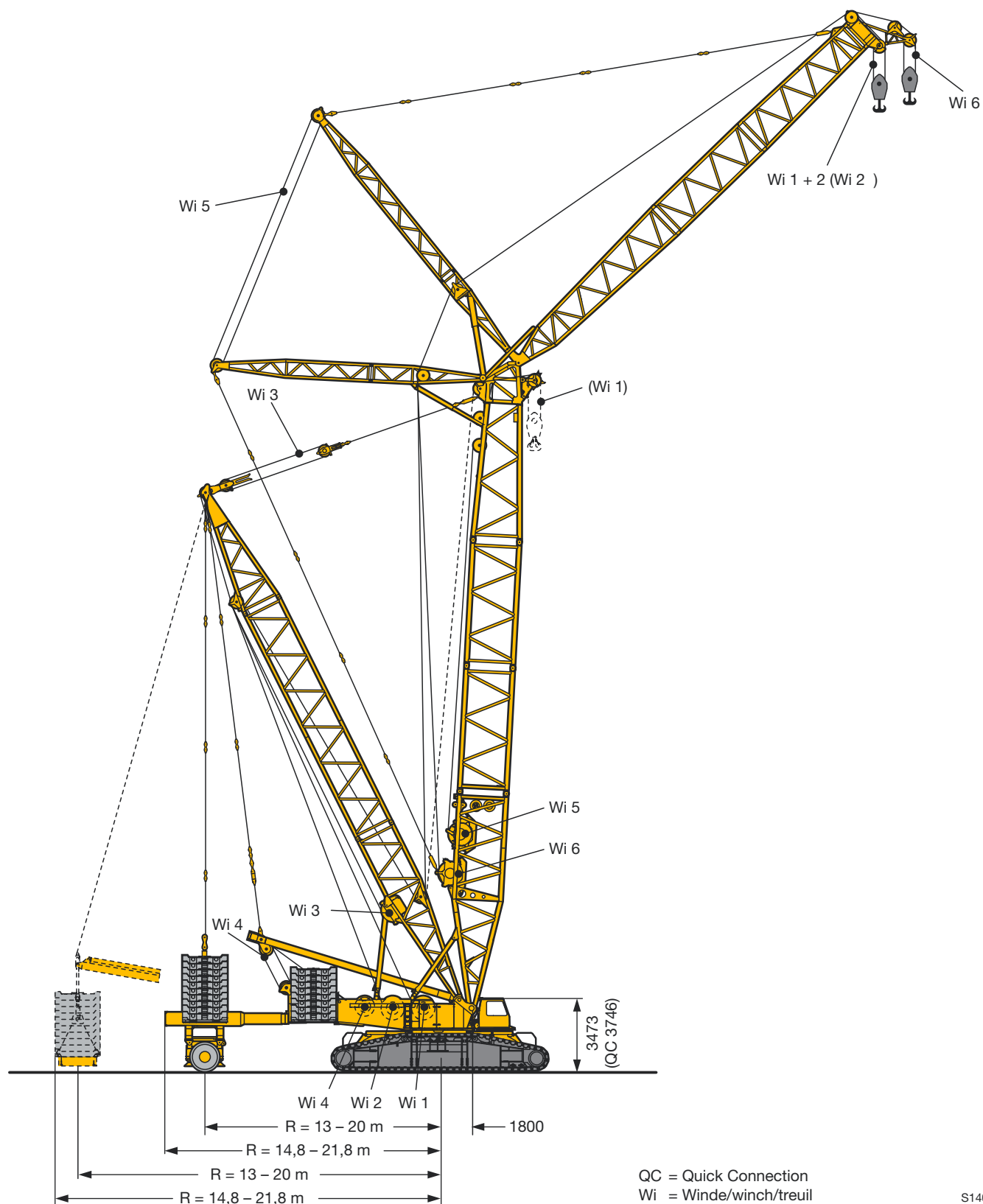

S1403

Geschwindigkeiten

Working speeds

Vitesses



	Gesamte Vortriebskraft mit einem Fahrtrieb pro Raupenträger Total driving force with one drive per crawler carrier Puissance propulsive totale avec un entraînement par porteur-chenille	2740 kN
	Gesamte Vortriebskraft mit zwei Fahrtrieben pro Raupenträger Total driving force with two drives per crawler carrier Puissance propulsive totale avec deux entraînements par porteur-chenille	5480 kN
	Gesamtgewicht mit Hauptausleger S 21 m, 170 t Gegengewicht, 45 t Zentralballast und 107 t Hakenflasche Total weight with main boom S 21 m, 170 t counterweight, 45 t central ballast and 107 t hook block Poids total avec flèche principale S 21 m, contrepoids de 170 t, lest central de 45 t et moufle de 107 t	420 t
	Mittlere Bodenpressung bei 420 t Gesamtgewicht und 1,5 m Bodenplatten Average ground pressure at 420 t total weight and 1.5 m track pads Pression moyenne au sol à 420 t de poids total et pains de chenille de 1,5 m	13 N/cm²
		0 – 1,65



Antriebe Drive Mécanismes	Zuordnung Mode Mode	Geschwindigkeiten Speeds Vitesses m/min	Max. Seilzug Max. single line pull Effort au brin maxi. kN	Seildurchmesser Rope diameter Diamètre du câble mm	Seillänge Rope length Longueur du câble m
	Hubwerk Hoist gear Mécanisme de levage	0 – 130	160	28	1250
	Hubwerk Hoist gear Mécanisme de levage	0 – 130	160	28	1250
	Verstellung Hauptausleger/D-Betrieb Derricking main boom/ D-operation Relevage mât principale/ en version D	0 – 130	160	28	1300
	Einziehwerk Derrick main boom Relevage mât principale	2 x 0 – 70	2 x 160	28	750
	Verstellung wippbare Gitterspitze Derricking luffing fly jib Relevage volée variable	0 – 130	160	28	1300
	Hubwerk/Mastnase Hoist gear/Whipline Mécanisme de levage/ Poulie brin simple	0 – 130	160	28	600
	0 – 87°	ca. 4 min. bei 49 m Auslegerlänge approx. 4 min. for boom length 49 m env. 4 min. pour longueur de flèche de 49 m			
		0 – 1,5 min⁻¹			

Lastaufnahmemittel Hooks blocks and hooks Organes de préhension



Traglast (t) Load (t) Forces de levage (t)	Rollen No. of sheaves Poulies	Stränge No. of lines Brins	Gewicht (t) Weight (t) Poids (t)	Maß A (m) Dimension A (m) Dimension A (m)
600 / 312	2 x 11 / 1 x 11	2 x 22 / 1 x 23	11 - 16 / 8,4	5,3
400 / 215	2 x 7 / 1 x 15	2 x 14 / 1 x 15	7 - 15 / 5,5 - 7,5	4,6
107	3	7	2,5 - 5,5	4,5
47	1	3	1 - 3	4,2
16	–	1	1,1	3,2

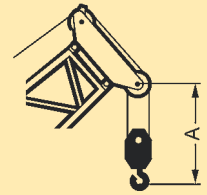

Einscherplan Reeving chart Tableau de mouflage

Stränge No. of lines Brins	1	2	3	4	5	6	7	8	9	10	11	12	13	14	15	16	17	18	19	20	21	22	23
Max. Traglast t Max. capacity t Capacité maxi. t	16	32	47	62	78	92	107	121	135	149	162	176	189	202	215	228	240	253	265	277	289	300	312
16 t																							
47 t																							
107 t																							
215 t																							
312 t																							

Stränge No. of lines Brins	2 x 4	2 x 5	2 x 6	2 x 7	2 x 8	2 x 9	2 x 10	2 x 11	2 x 12	2 x 13	2 x 14	2 x 15	2 x 16	2 x 17	2 x 18	2 x 19	2 x 20	2 x 21	2 x 22
Max. Traglast t Max. capacity t Capacité maxi. t	124	156	184	214	242	270	298	324	352	378	404	430	456	480	506	530	554	578	600
400 t																			
600 t																			

Transportplan Transportation plan Plan de transport

Drehbühne und Raupenmittelteil mit SA-Bock, Winde 4, Montageabstützung
Superstructure and crawler center section with SA-frame, with assembly jacks
Partie tourante et partie centrale du porteur avec chevalet SA, avec vérins de montage

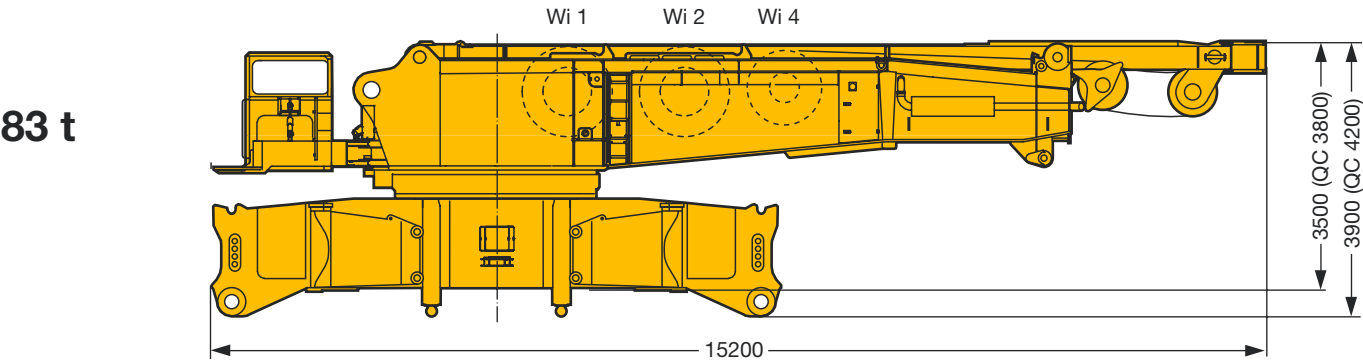

Drehbühne mit SA-Bock, Winde 4, Quick Connection, 2 Drehwerken
Superstructure with SA-frame, winch 4, quick connection, 2 slewing gears
Partie tourante avec chevalet SA, treuil 4, quick connection, 2 orientations

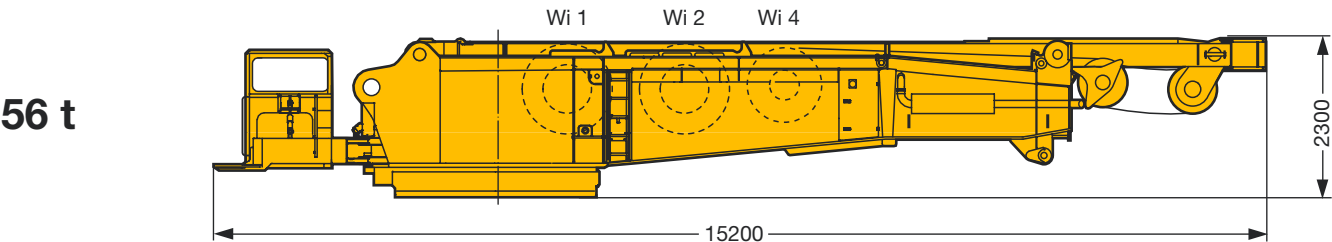

Raupenmittelteil mit hydr. Montageabstützung, Quick Connection
Crawler center section with assembly jacks, quick connection
Partie centrale du porteur avec éris de montage, quick connection

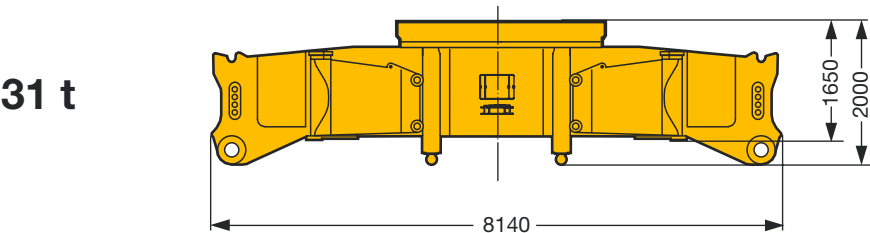

Raupenträger mit 1 (2) Fahrgetriebe
Crawler carrier with 1 (2) travelling gear
Porteur à chenilles avec 1 (2) trains de roulement

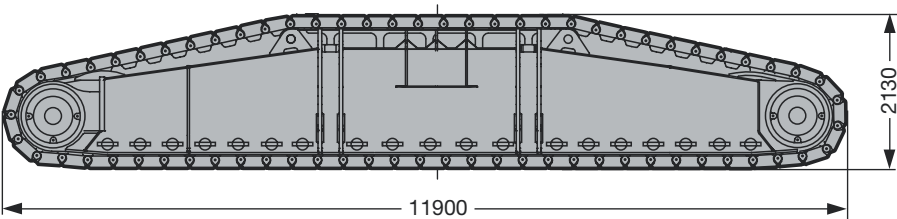

Bodenplatten
Track pads
Pains de chenille

1,5 m	2 m
42 t	51 t
(44 t)	(55 t)

QC = Quick Connection
Wi = Winde/winch/treuil
1 Drehwerk/slewing gear/orientation = 0,9 t

S1404

Transportplan Transportation plan Plan de transport

Drehbühne und Raupenmittelteil, Montageabstützung
Superstructure and crawler center section, assembly jacks
Partie tourante et partie centrale du porteur, vérins de montage

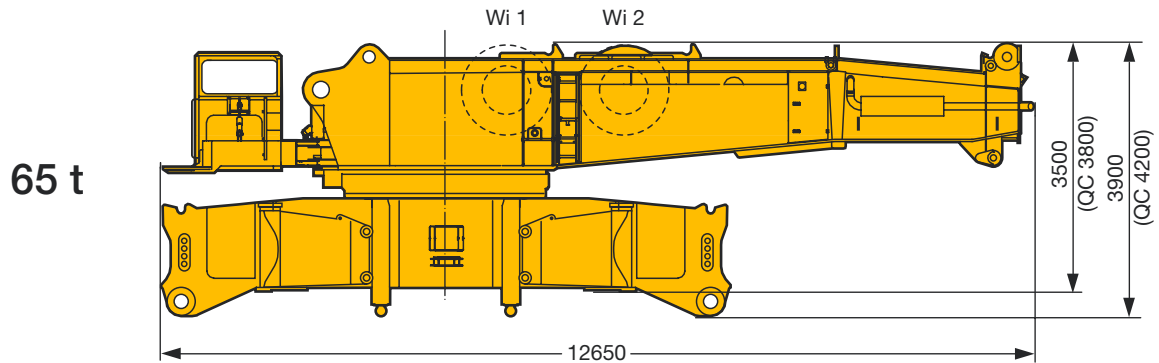

Drehbühne mit Quick Connection
Superstructure with quick connection
Partie tourante avec quick connection

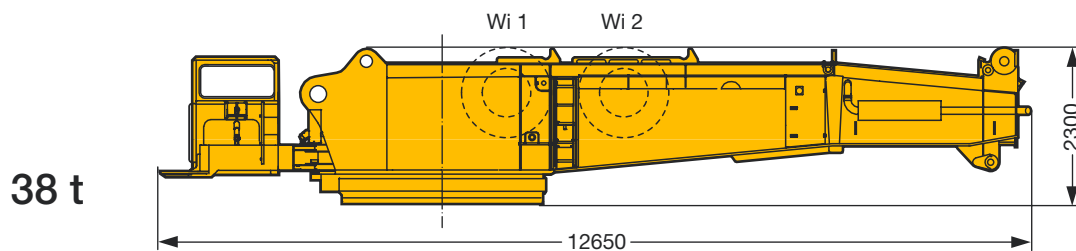

SA-Bock, Winde 4 inkl. Seil und Rollensatz
SA-frame, winch 4 incl. rope and pulley block
Chevalet SA, treuil 4 incl. câble et bloc de poulies

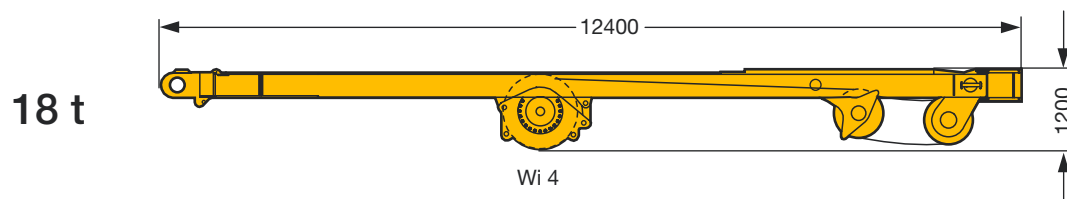

Winde 1 inkl. Seil
Winch 1 incl. rope
Treuil 1 incl. câble

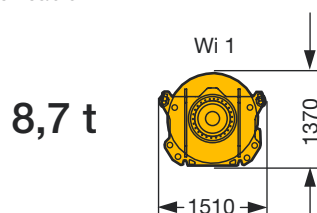

Winde 2 inkl. Seil
Winch 2 incl. rope
Treuil 2 incl. câble

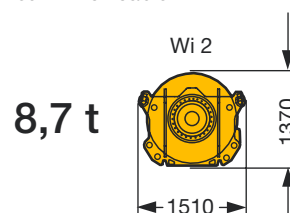

QC = Quick Connection
Wi = Winde/winch/treuil

S1405

Transportplan Transportation plan Plan de transport

Drehbühnenballast
CWT at superstructure
Contrepoids - tourelle

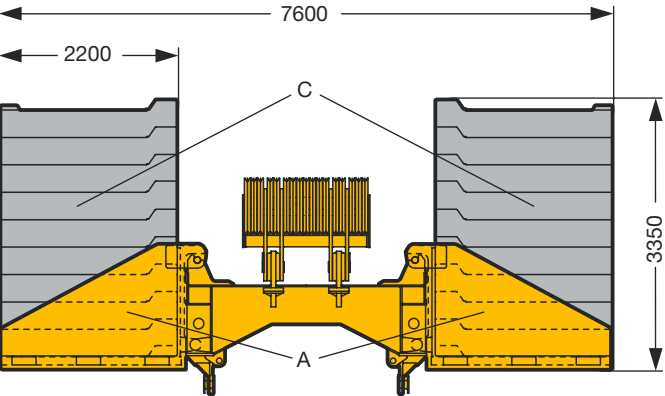

Zentralballast
Central CWT
Lest central

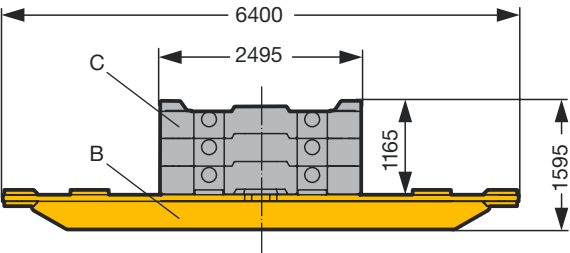

Teil A, Part A

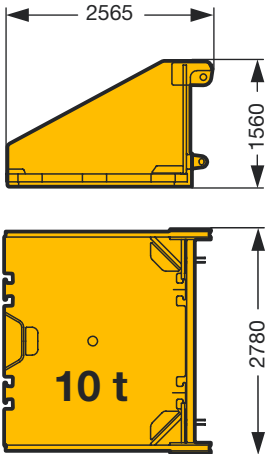

Teil C, Part C

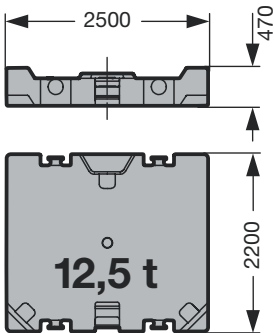

Teil B, Part B

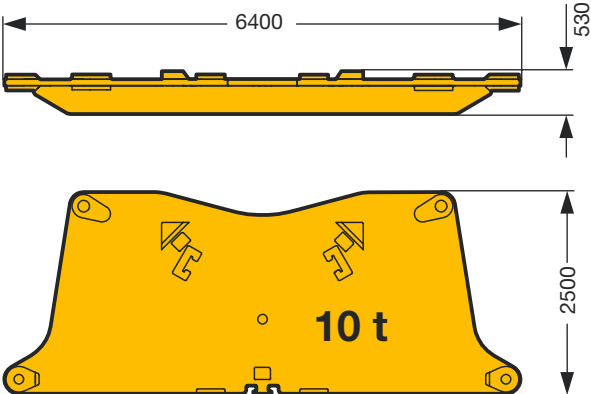

	Teil A / Part A à 10 t	Teil C / Part C à 12,5 t
170 t	2 x	12 x
220 t	2 x	16 x
245 t	2 x	18 x

	Teil B / Part B à 10 t	Teil C / Part C à 12,5 t
45 t	2 x	2 x
95 t	2 x	6 x

Transportplan Transportation plan Plan de transport

Ausleger-Zwischenstücke Boom intermediate sections Éléments de flèches intermédiaires		B x H	Grundlänge Base length Longueur de base	Transportlänge Transport length Longueur de transport	Gewicht* Weight* Poids*
S 2826.20		3 m x 3 m	7 m	7,4 m	6,7 t
			14 m	14,4 m	12,4 t
LA 2826.10		3 m x 3 m	7 m	7,4 m	4,5 t
			14 m	14,4 m	8,1 t
LI 2421.10		2,6 m x 2,4 m	7 m	7,4 m	3,7 t
			14 m	14,4 m	6,8 t
LI 2421.8		2,6 m x 2,4 m	7 m	7,4 m	3,0 t
			14 m	14,4 m	5,6 t
D 2421.10		2,6 m x 2,4 m	14 m	14,4 m	8,5 t

* Gewichte inkl. Abspannstangen und Bolzen / Weights incl. guy rods and bolts / Poids avec barres de haubanage et boulons

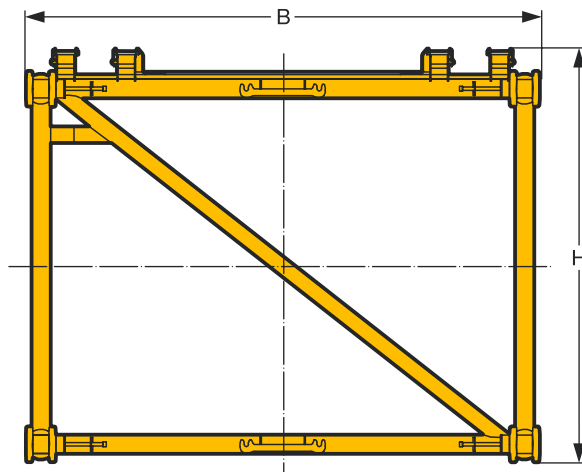

Auslegersysteme Boom/jib combinations Configurations de flèche

S Hauptausleger, schwer
Main boom, heavy
Flèche principale, lourde

SL Hauptausleger, schwer/leicht
Main boom, heavy/light
Flèche principale, lourde/légère

W Wippbare Gitterspitze, schwer
Luffing fly jib, heavy
Flèchelette, lourde

D Derrickausleger
Derrick
Flèche derrick

B Schwebeballast
Suspended ballast
Lest suspendu

BW Ballastwagen
Ballast trailer
Porteur de lest

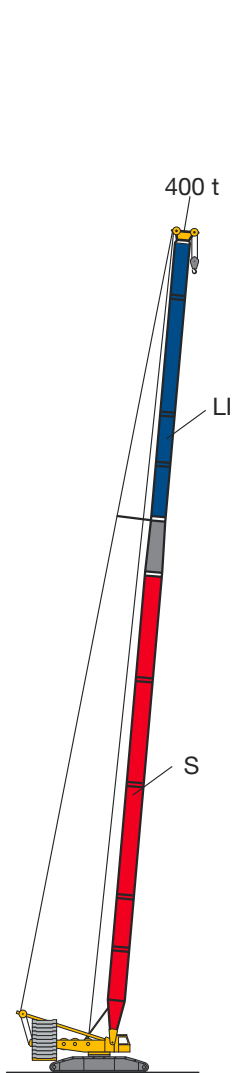

SL

SL 28 m – 105 m

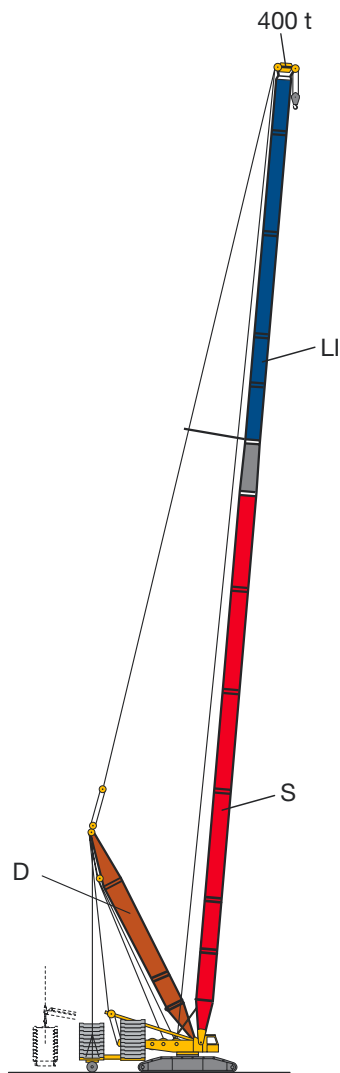

SLD
SLDB/BW

SL 35 m – 133 m
D 31,5 m

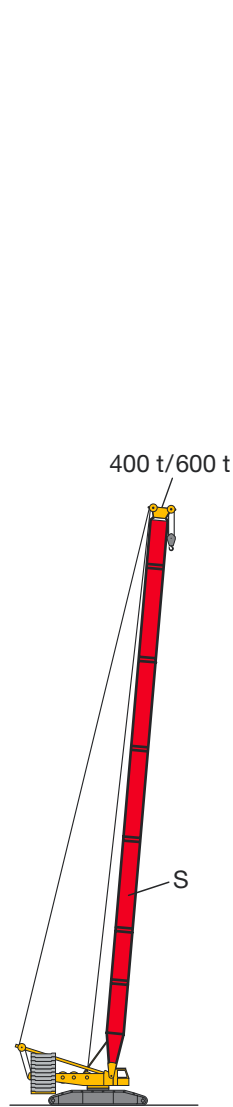

S

S 21 m – 84 m

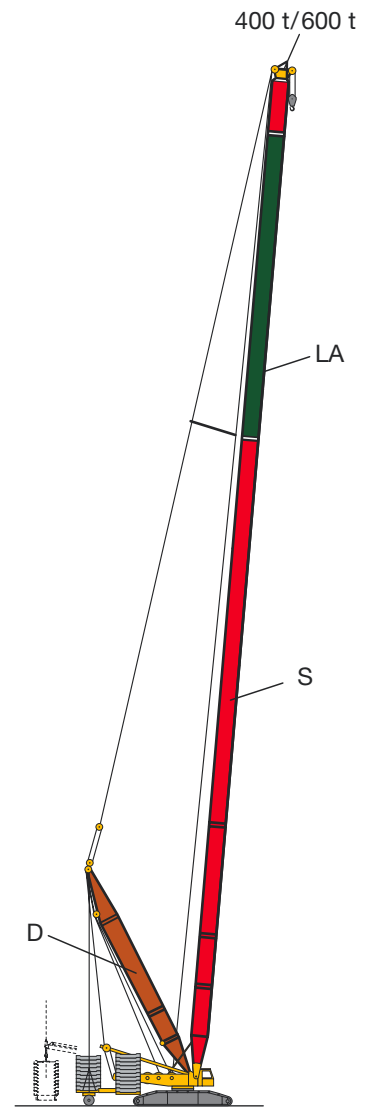

SD
SDB/BW

S 35 m – 140 m
D 31,5 m

Auslegersysteme Boom/jib combinations Configurations de flèche

- S - System 2826.20
- LA - System 2826.10
- LI - System 2421.10
- LI - System 2421.8
- D - System 2421.10

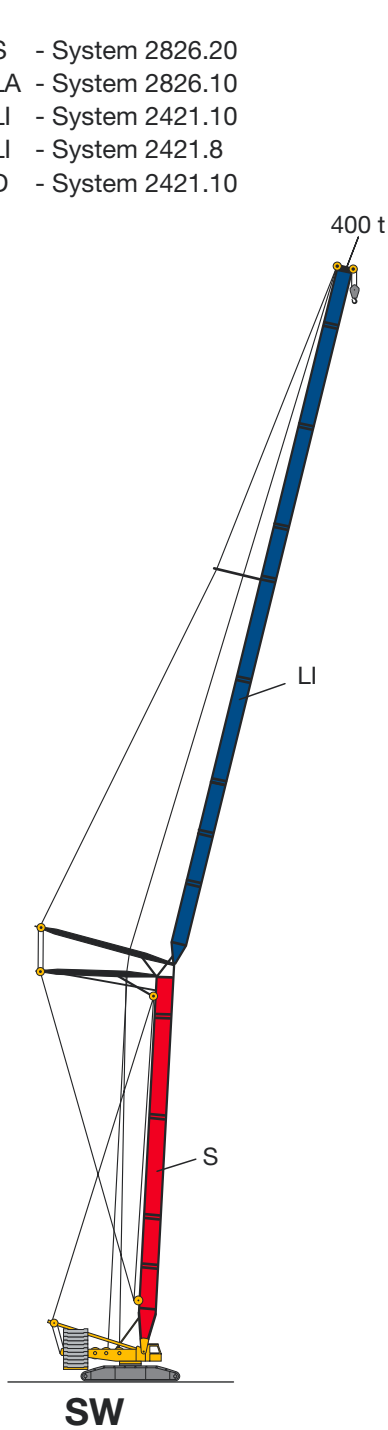

S 35 m – 63 m
W 28 m – 105 m

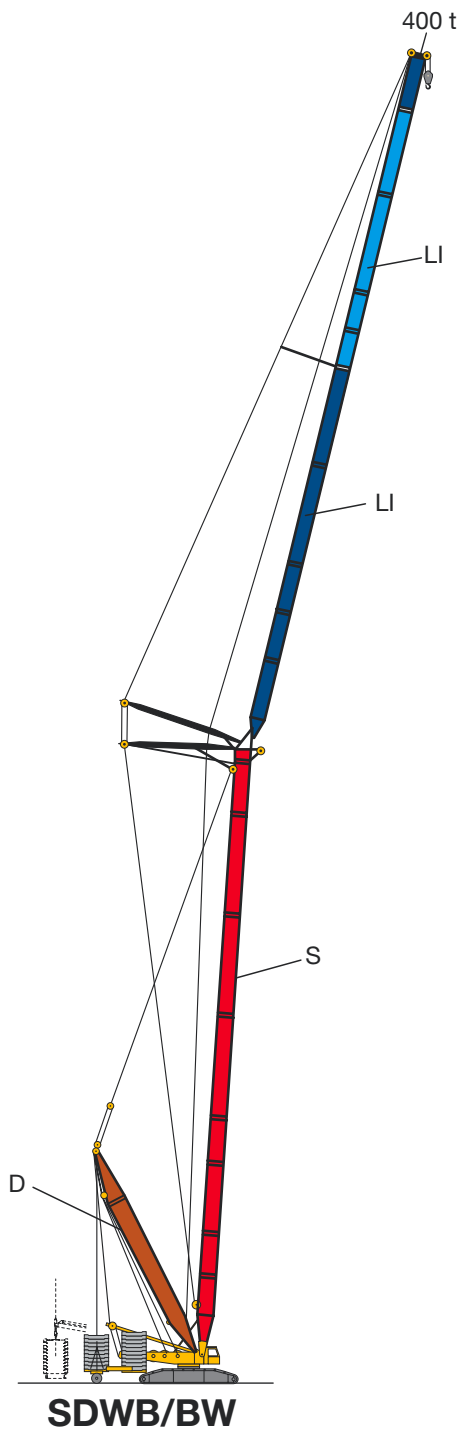

S 35 m – 91 m
W 28 m – 105 m
D 31,5 m

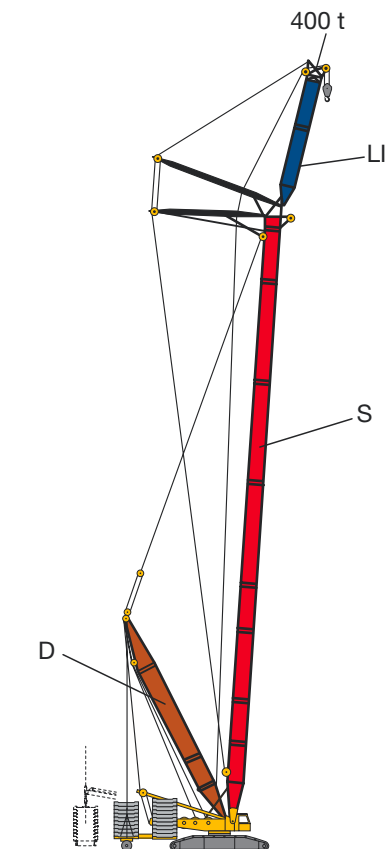

S 35 m – 91 m
W 14 m – 21 m
D 31,5 m

Traglasten am SL-Ausleger

Lifting capacities on SL boom

Forces de levage à la flèche principale SL

	28 m - 105 m	360°	245 t 220 t	95 t									
	SL												
	28 m	35 m	42 m	49 m	56 m	63 m	70 m	77 m	84 m	91 m	98 m	105 m	
6	400												6
6,5	400												6,5
7	400	400											7
8	400	400	400	400									8
9	400	400	400	400	385	366							9
10	400	400	394	390	371	349	329	285					10
11	376	374	373	356	336	316	299	280	270				11
12	345	343	342	323	306	289	274	261	248	214	202		12
14	292	291	288	272	258	246	234	224	213	205	195	161	14
16	252	250	247	234	223	212	203	195	186	179	170	157	16
18	216	216	215	205	195	186	178	172	164	158	151	147	18
20	186	185	185	181	173	166	158	153	146	141	134	131	20
22	163	162	162	160	155	148	142	137	131	127	120	118	22
24	145	144	143	142	140	134	128	124	118	115	109	106	24
26	130	129	128	126	125	122	116	112	107	104	99	96	26
28		116	116	114	113	111	106	102	98	95	90	88	28
30		106	105	103	102	100	97	94	89	87	82	80	30
32		97	96	94	93	91	90	86	82	80	75	73	32
34			88	87	85	83	82	80	75	73	69	67	34
36			82	80	78	77	75	74	70	67	63	62	36
38			76	74	72	71	69	68	64	62	58	57	38
40			71	69	67	65	64	63	60	58	54	52	40
44				60	58	56	55	54	51	49,5	45,5	44,5	44
48					51	49	47,5	46,5	44,5	43	39	38	48
52					45	43	41,5	40	38,5	37	33,5	32,5	52
56						38	36	35	33	32	28,5	27,6	56
60							32	30,5	28,2	27,6	24,3	23,4	60
64							28	26,6	24,2	23,6	20,7	19,7	64
68								23,2	20,7	20	17,4	16,4	68
72								20,3	17,7	17	14,5	13,5	72
76									15,2	14,3	11,8	10,5	76
80										11,9	9,1	7,4	80
84											6,8	5,6	84
88											5,4	4	88

TAB 128042 / 128043

Anmerkungen zu den Traglasttabellen

- Für die Kranberechnungen gelten die DINVorschriften lt. Gesetz gemäß Bundesarbeitsblatt von 2/85: Die Traglasten DIN/ISO entsprechen den geforderten Standsicherheiten nach DIN 15019, Teil 2 und ISO 4305 (Prüflast = 1,25 x Hublast + 0,1 x Auslegereigengewicht auf die Ausleger- spitze reduziert). Für die Stahltragwerke gilt DIN 15018, Teil 3. Die bauliche Ausbildung des Krans entspricht DIN 15018, Teil 2 sowie der F.E.M.
- Die Traglasten sind in Tonnen angegeben.
- Das Gewicht des Lashakens bzw. der Hakenflasche sowie der Anschlagmittel ist von den Traglasten abzuziehen.
- Die Ausladungen sind von Mitte Drehkranz gemessen.
- Kranbetrieb – wenn nicht speziell dokumentiert – zulässig bis: Staudruck 50 N/m², Windgeschwindigkeit 9 m/s.
Weitere Angaben über Windgeschwindigkeiten sind der Bedienungsanleitung zu entnehmen.
- Die Aufstandsfläche muß eben und tragfähig sein.
- Traglaständerungen vorbehalten.
- Der Kran kann mit den in den Traglasttabellen angegebenen Lasten verfahren. Die Betriebsbedingungen sind der Bedienungsanleitung zu entnehmen.

Remarques relatives aux tableaux des charges

- When calculating crane stresses and loads, German Industrial Standards (DIN) are applicable, in conformance with new German legislation (published 2/85). The lifting capacities (stability margin) DIN/ISO correspond to DIN 15019, part 2, and ISO 4305 (Tested load = 1.25 x lifting capacity + 0.1 x boom dead weight, reduced to the boom point). The crane's structural steel work is in accordance with DIN 15018, part 3. Design and construction of the crane comply with DIN 15018, part 2 and with F.E.M. regulations.
- Lifting capacities are given in metric tons.
- The weight of the load hook and hook blocks as well as of the lifting tackle must be deducted from the lifting capacities.
- The working radii are measured from the slewing centreline.
- Unless particularly specified, crane operation is permissible up to a dynamic pressure of 50 N/m², wind speed of 9 m/s.
For further details in respect to wind speeds refer to the operating instructions.
- The subsoil must be even and of good bearing capacity.
- Subject to modification of lifting capacities.
- The crane can be displaced with suspended loads as stated in the load charts. Operating conditions must conform to the rules in the operating instructions.2

Hubhöhen am SL-Ausleger Lifting heights on SL boom Hauteur de levage à la flèche principale SL

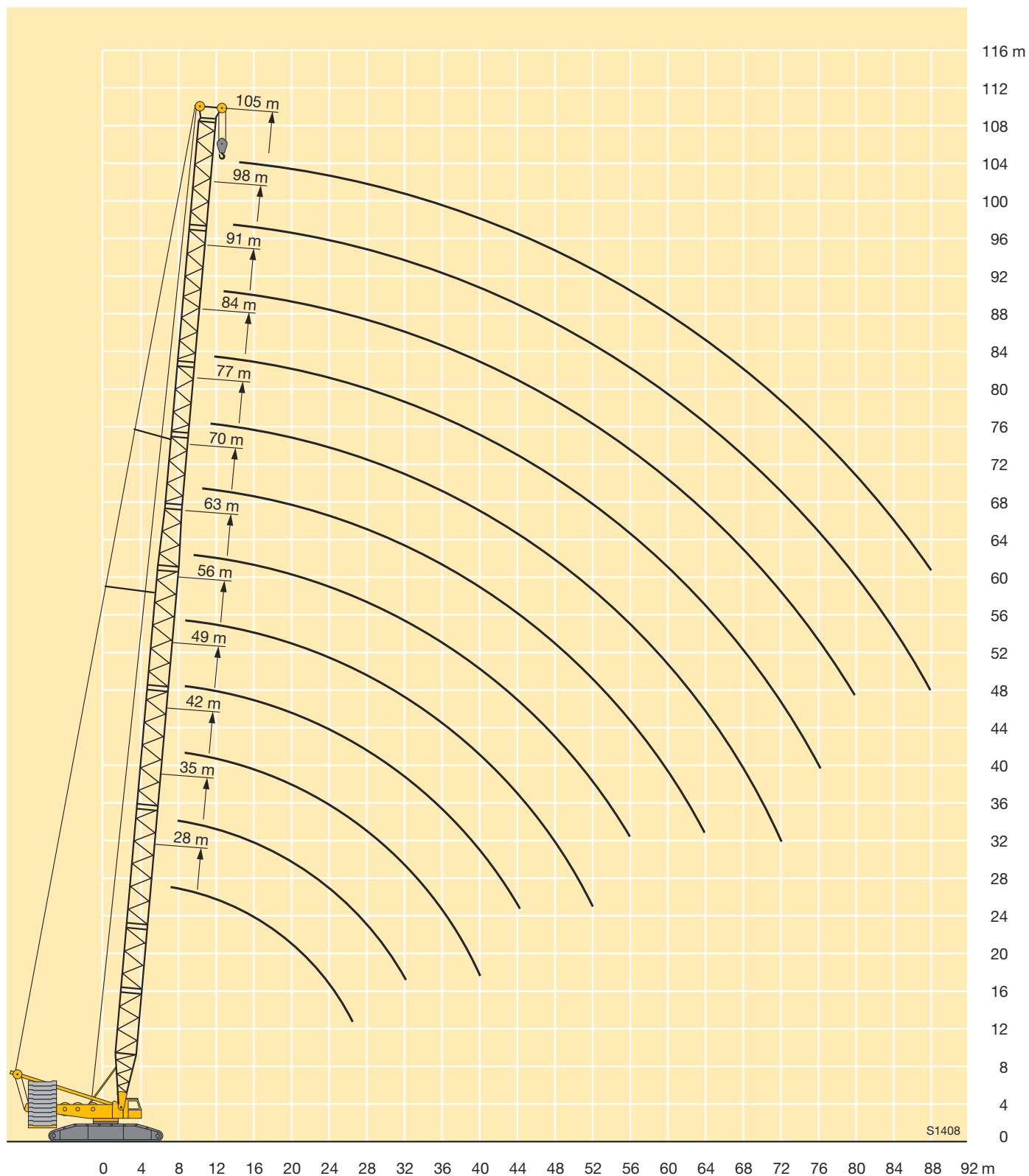

Traglasten am SLD-Auslegersystem

Lifting capacities on SLD boom/derrick combination

Forces de levage en configuration SLD

	35 m - 133 m		31,5 m		360°		245 t 220 t		95 t															
	SL	D																						
	35 m	42 m	49 m	56 m	63 m	70 m	77 m	84 m	91 m	98 m	105 m	112 m	119 m	126 m	133 m									
								*	*	*	*	*	*	*	*									
8			329																					8
9		325	325	321																				9
10	330	321	322	319	321	332																		10
11	325	317	319	317	304	309	294	278																11
12	321	314	312	294	296	283	270	255	245	222														12
14	279	262	256	260	254	241	231	219	212	202	181	162	132											14
16	227	221	220	214	211	209	201	191	186	176	171	161	131	118	100									16
18	195	192	189	187	183	178	177	168	164	156	152	144	130	118	100									18
20	174	170	165	163	159	156	154	150	146	139	135	129	125	117	100									20
22	155	151	147	143	141	137	137	134	132	125	122	116	112	108	100									22
24	137	133	131	128	125	123	121	118	119	113	110	104	101	97	93									24
26	123	121	120	116	114	110	109	105	106	102	100	95	92	88	84									26
28	115	110	109	107	105	100	98	95	95	92	91	86	84	80	76									28
30	107	100	100	99	97	93	89	86	86	82	83	78	76	73	70									30
32	99	94	91	91	90	86	83	77	78	76	75	71	70	66	63									32
34		89	83	83	83	79	77	72	72	70	67	64	63	61	58									34
36		83	78	76	76	73	71	67	67	65	61	57	57	55	53									36
38		78	73	69	70	68	66	62	61	60	56	52	52	49,5	48									38
40		73	69	64	64	62	61	58	57	55	51	47,5	46	44,5	43									40
44			62	58	53	52	52	49,5	47,5	45,5	43	39	38	35,5	34									44
48				52	47,5	43	44	41,5	38,5	37	37	33,5	30	27,7	25,2									48
52				46	42,5	38,5	36	34,5	32,5	28,9	30,5	28,1	24,6	20,6	19,5									52
56					38	34,5	32	27,3	27,3	24	25,1	23,4	20,4	17,4	14,7									56
60						30,5	28,2	23,4	22,3	19,4	19,8	19	16,5	14,7	10,1									60
64						26,8	24,9	20,6	19	15,1	14,8	14,8	12,8	12,1	6,4									64
68							21,8	17,9	16,6	12,3	11,5	10,9	9,4	9,8	5,4									68
72							18,8	15,4	14,4	10,6	9,9	7,1	6,2	7,5	4,4									72
76								13	12,3	9	8,4	4,3	4	5,1										76
80									10,2	7,5	7	3,6	3,4											80
84										6,1	5,7													84
88										4,7	4,4													88

* nur aufrichtbar mit Derrickballast / raisable only with derrick ballast / seulement relevable avec contrepoids derrick

TAB 128028 / 128029





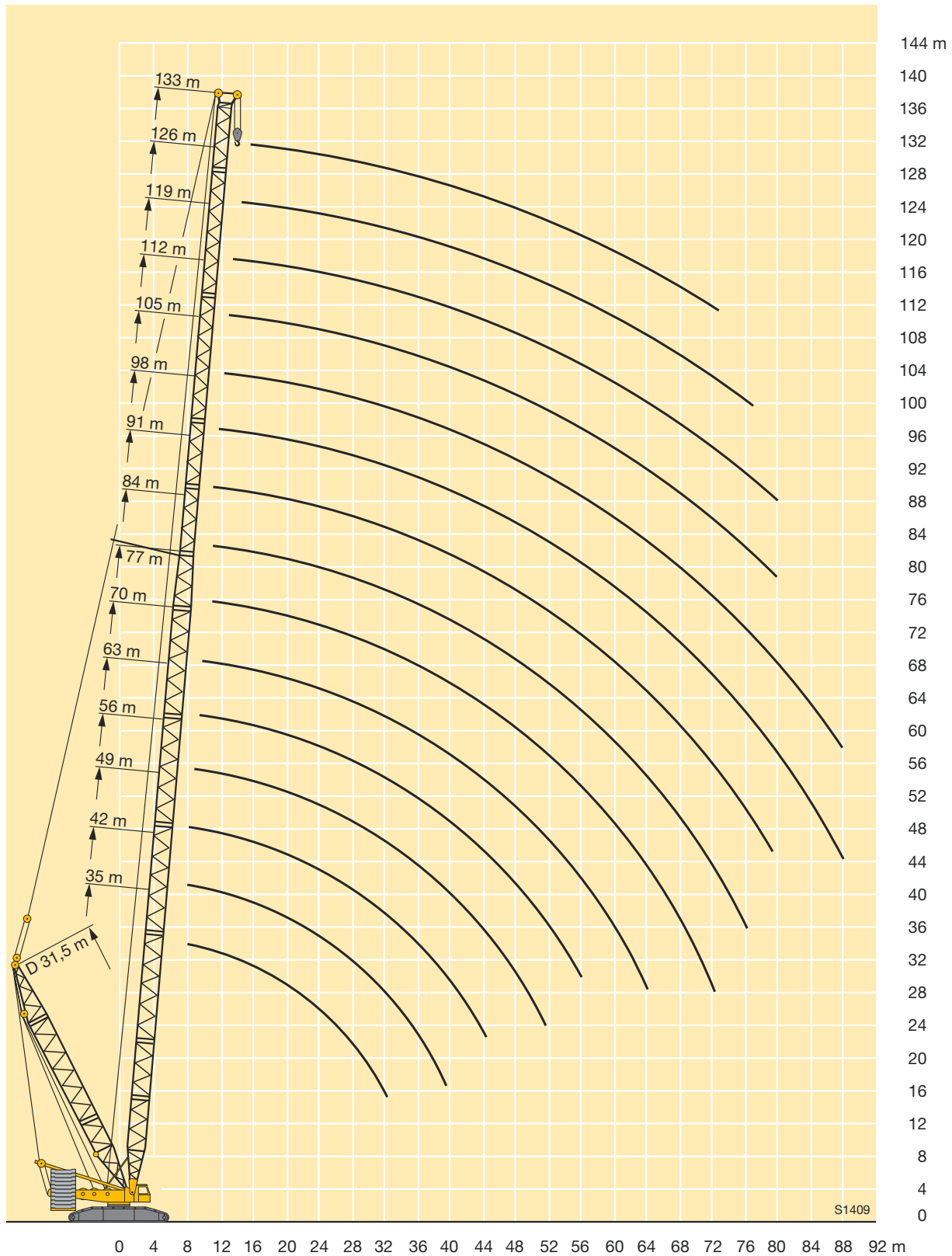

Remarques relatives aux tableaux des charges

- La grue est calculée selon normes DIN conformément au décret fédéral 2/85. Les charges DIN/ISO respectent les sécurités au basculement requises par les normes DIN 15019, partie 2 et ISO 4305. La structure de la grue est conçue selon la norme DIN 15018, partie 3. La conception générale est réalisée selon la norme DIN 15018, partie 2, ainsi que selon les recommandations de la F.E.M.
- Les charges sont indiquées en tonnes.
- Les poids du crochet ou du moufle ainsi que des élingues sont à déduire des charges indiquées.
- Les portées sont prises à partir de l'axe de rotation de la partie tournante.
- Sinon spécifié autrement, le service de grue est admissible jusqu'à une pression dynamique de 50 N/m², vitesse de vent de 9 m/s.
D'autres indications concernant les vitesses de vent sont stipulées dans les instructions de service.
- Le sol doit être plat et résistant.
- Charges données sous réserve de modification.
- La grue peut être déplacée avec les charges indiquées dans les tableaux des charges. Les conditions de service sont stipulées dans les instructions de service.

Hubhöhen am SLD-Auslegersystem Lifting heights on SLD boom/derrick combination Hauteur de levage en configuration SLD



Traglasten am SLDB/BW-Auslegersystem **Lifting capacities on SLDB/BW boom/derrick combination** **Forces de levage en configuration SLDB/BW**





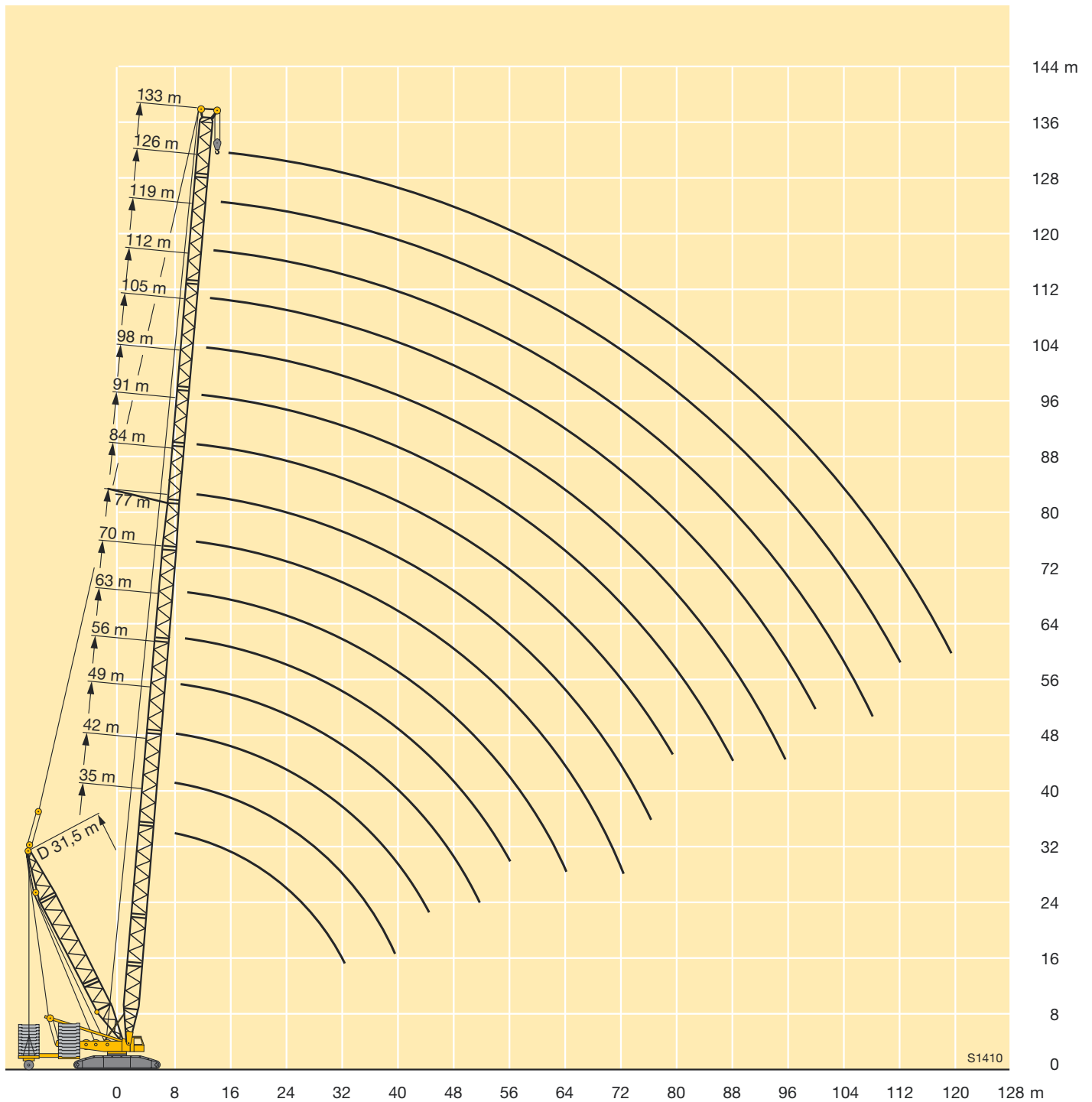

	 35 m - 133 m SL	 31,5 m D	 360°	 170 t	 45 t	 B BW	max. 400 t x 20 m											
	35 m	42 m	49 m	56 m	63 m	70 m	77 m	84 m	91 m	98 m	105 m	112 m	119 m	126 m	133 m			
7	400																	7
8	400	400	400															8
9	400	400	400	400														9
10	400	400	400	400	393	371												10
11	400	400	400	400	392	370	328	301										11
12	400	400	400	400	391	370	328	301	245	222								12
14	400	400	400	400	388	368	327	301	244	221	181	162	132					14
16	400	400	400	398	387	367	326	300	243	218	179	161	131	118	100			16
18	400	400	400	396	385	366	326	299	242	216	178	160	130	118	100			18
20	400	400	400	394	384	365	325	289	239	214	176	159	129	117	100			20
22	395	400	395	381	373	361	322	279	230	213	175	158	129	116	100			22
24	357	362	361	357	348	339	311	269	222	207	174	157	128	115	99			24
26	321	335	334	333	328	322	300	260	215	201	172	157	127	115	99			26
28	286	310	309	301	307	306	290	252	208	196	170	156	127	114	98			28
30	254	290	289	288	287	286	280	245	202	191	165	154	126	113	98			30
32	225	267	270	269	268	267	266	237	196	186	160	150	126	113	96			32
34		242	255	254	253	253	253	230	191	182	156	146	125	112	94			34
36		219	242	240	238	236	236	222	186	178	151	142	122	112	92			36
38		198	224	225	223	221	221	213	181	174	147	139	120	110	90			38
40		177	207	212	209	207	207	204	176	170	144	135	117	108	88			40
44			174	189	186	184	184	181	167	162	136	129	113	104	84			44
48				165	168	165	164	162	159	155	130	124	108	100	81			48
52				141	152	149	148	145	146	143	124	119	104	97	77			52
56					134	136	135	132	132	130	118	113	99	93	75			56
60						124	123	120	120	118	113	109	95	90	71			60
64						110	113	110	109	107	107	104	91	86	68			64
68							104	101	101	97	98	95	87	83	65			68
72							93	93	93	90	89	87	83	80	63			72
76								86	86	83	83	79	79	77	60			76
80									78	77	77	74	73	71	58			80
84										71	71	68	67	66	55			84
88										65	66	63	62	60	53			88
92											60	58	57	56	51			92
96											55	54	53	51	49			96
100												49	49	47	45,5			100
104													45,5	43,5	41,5			104
108													41	40	38,5			108
112														36,5	35			112
116															30			116
120															26			120

TAB 128077 / 128076

Hubhöhen am SLDB/BW-Auslegersystem
Lifting heights on SLDB/BW boom/derrick combination
Hauteur de levage en configuration SLDB/BW



Traglasten am S-Ausleger **Lifting capacities on S boom** **Forces de levage à la flèche principale S**





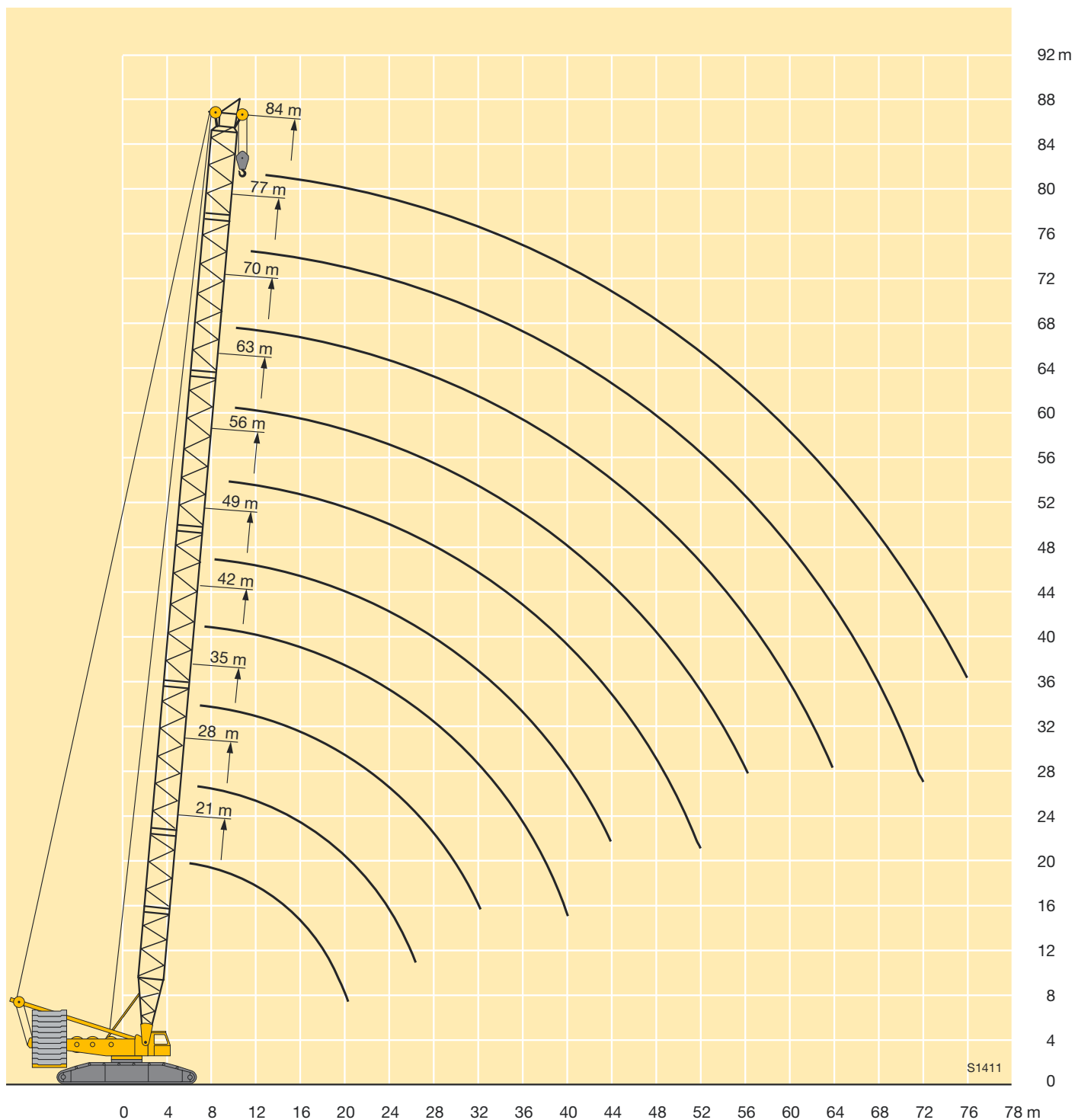

	 21 m - 84 m	 360°	 245 t / 220 t	 95 t								
 m	21 m	28 m	35 m	42 m	49 m	56 m	63 m	70 m	77 m	84 m	 m	
6	600										6	
6,5	600	600									6,5	
7	576	574	570								7	
8	507	505	505	503	496						8	
9	442	453	450	448	434	403					9	
10	399	408	405	403	385	360	339	319			10	
11	373	371	368	366	346	324	306	289	274	261	11	
12	342	340	337	334	313	294	279	264	251	239	12	
14	289	287	285	278	261	247	235	223	213	204	14	
16	248	246	244	237	223	212	202	192	184	176	16	
18	212	211	210	205	194	184	176	168	161	154	18	
20	181	181	180	178	171	162	155	148	142	136	20	
22		158	156	155	152	144	138	132	126	121	22	
24		140	138	136	134	129	123	118	113	108	24	
26		125	123	121	119	116	111	106	102	97	26	
28			111	109	107	105	101	96	92	88	28	
30			100	98	96	94	92	87	83	79	30	
32			91	89	87	85	84	79	76	72	32	
34				82	79	77	76	72	69	65	34	
36				75	73	71	69	66	63	60	36	
38				69	67	65	63	61	58	54	38	
40				64	62	59	58	56	53	49,5	40	
44					53	51	49	47	44,5	41,5	44	
48						44	41,5	39,5	37,5	34,5	48	
52						38	35,5	33,5	31,5	28,6	52	
56							30,5	28	26	23,7	56	
60								23,6	21,4	19,4	60	
64								19,9	17,5	15,5	64	
68									14,2	12,1	68	
72									11,5	9,1	72	
76										6,6	76	

TAB 128036 / 128037

Hubhöhen am S-Ausleger Lifting heights on S boom Hauteur de levage à la flèche principale S



Traglasten am SD-Auslegersystem **Lifting capacities on SD boom/derrick combination** **Forces de levage en configuration SD**

																		
	35 m	42 m	49 m	56 m	63 m	70 m	77 m	84 m	91 m	98 m	105 m	112 m	119 m	126 m	133 m	140 m		
							*	*	*	*	*	*	*	*	*	*		
7	440																7	
8	439	428	422														8	
9	431	422	417	391													9	
10	399	396	386	376	353	332											10	
11	362	370	360	339	319	301	285	269									11	
12	341	339	326	307	290	275	261	247	235	224							12	
14	286	283	272	259	245	233	222	211	201	192	185	178	167				14	
16	241	238	233	222	211	201	192	182	174	167	161	155	149	143	124	105	16	
18	209	206	202	193	184	176	168	160	153	147	142	137	131	126	121	105	18	
20	182	180	177	170	162	155	148	141	135	130	125	121	117	112	107	104	20	
22	160	157	155	152	144	138	132	125	120	115	112	108	104	99	96	93	22	
24	143	140	137	134	130	124	118	112	107	103	100	97	93	89	85	83	24	
26	129	127	124	122	116	112	106	101	96	92	90	87	83	80	76	74	26	
28	117	115	112	111	106	101	96	91	87	83	81	78	75	71	69	66	28	
30	106	103	101	100	97	92	87	83	79	75	73	70	68	64	62	60	30	
32	97	95	92	91	88	84	79	75	71	68	66	64	61	58	55	53	32	
34		87	83	82	81	77	72	68	65	62	60	58	55	52	49,5	48	34	
36		80	77	75	73	71	66	62	59	56	54	52	49,5	47	44,5	43	36	
38		74	71	68	67	65	59	57	53	51	49	47	45	42	40	38,5	38	
40		69	66	61	60	60	53	52	48	46	44,5	42,5	40,5	38	35,5	34,5	40	
44			57	54	48	49,5	44,5	43	40	38	36	34,5	32	30	28,2	26,4	44	
48				47,5	42,5	38,5	36,5	35	32,5	31	26,8	25,6	23,2	23	21,2	17,6	48	
52				41,5	37,5	33	29,2	27,7	25,9	25,1	21,2	18,1	16,5	16,3	14,8	10,3	52	
56					32,5	28,5	24,5	20,8	19,7	19,5	16,5	14,6	13,4	10,1	8,8	8	56	
60						24,5	21	16,5	13,8	14,2	12,2	11,3	10,5	7,1	5,1	5,4	60	
64						20,8	17,7	13,9	9,8	9,3	8,2	8,3	7	5,2			64	
68							14,6	11,4	7,8	5,6		5,4					68	
72							11,7	9,1	6								72	
76								6,9									76	







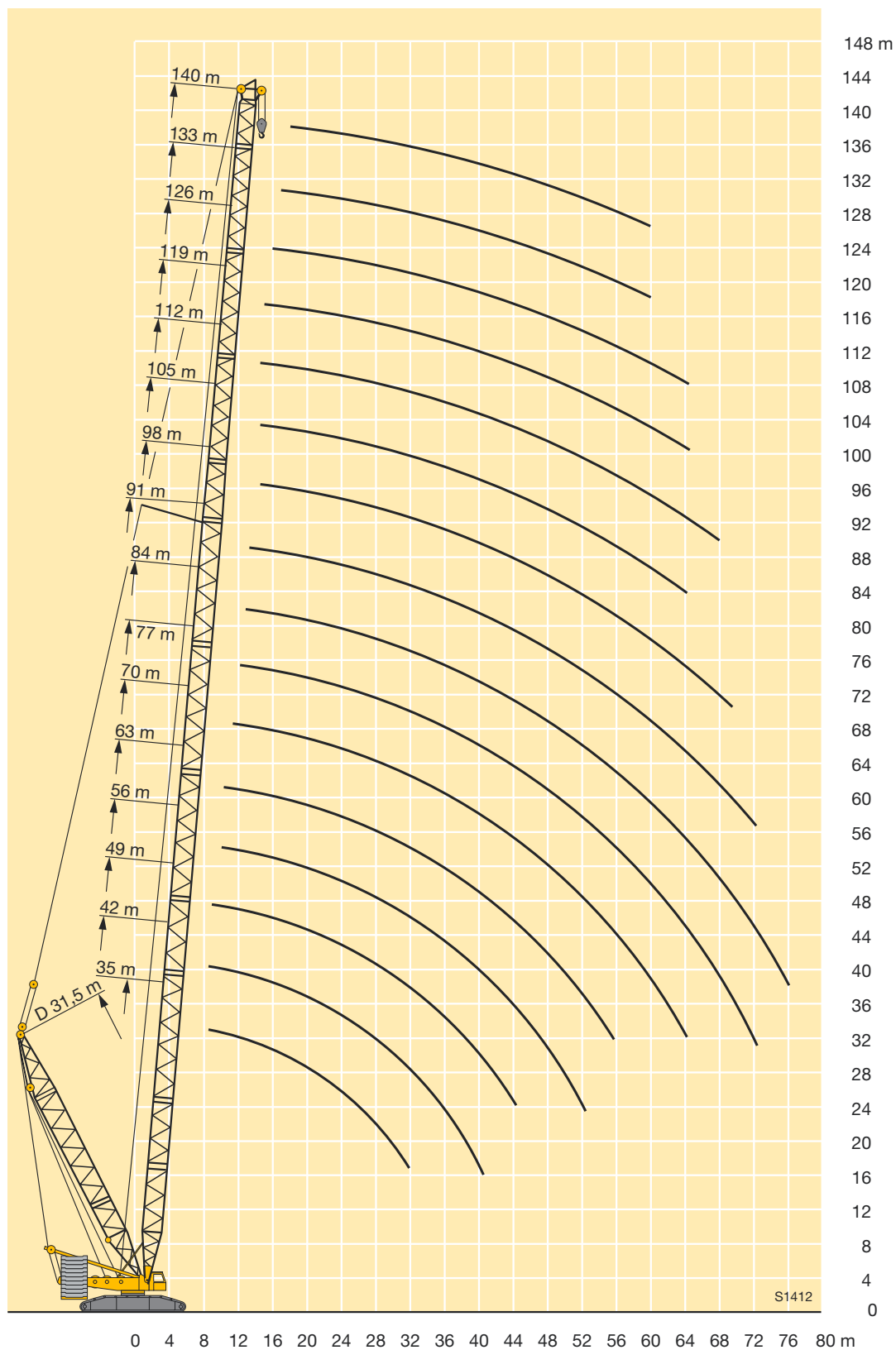

* nur aufrichtbar mit Derrickballast / raisable only with derrick ballast / seulement relevable avec contrepoids derrick

TAB 128022 / 128023

Hubhöhen am SD-Auslegersystem Lifting heights on SD boom/derrick combination Hauteur de levage en configuration SD



Traglasten am SDB/BW-Auslegersystem Lifting capacities on SDB/BW boom/derrick combination Forces de levage en configuration SDB/BW

	 35 m - 140 m S	 31,5 m D	 360°	 220 t	 95 t	 B BW		max. 400 t x 20 m													
 m	35 m	42 m	49 m	56 m	63 m	70 m	77 m	84 m	91 m	98 m	105 m	112 m	119 m	126 m	133 m	140 m	 m				
7	750																7				
8	750	731	713														8				
9	715	701	684	665													9				
10	687	674	657	643	559	474											10				
11	659	649	634	620	558	473	404	346									11				
12	635	624	612	581	555	472	403	346	298	258							12				
14	576	567	554	537	512	470	402	345	297	257	221	192	167				14				
16	541	531	518	499	473	445	401	344	297	256	220	192	167	144	124	105	16				
18	512	496	483	464	439	415	387	343	296	256	219	191	166	143	123	105	18				
20	458	466	450	432	410	388	364	341	295	255	217	191	166	143	123	104	20				
22	402	434	420	403	383	364	342	327	293	254	215	191	165	143	123	104	22				
24	357	391	394	377	359	341	323	310	284	252	214	191	165	142	122	103	24				
26	315	354	365	357	339	324	305	294	274	247	213	190	164	142	122	103	26				
28	281	319	335	336	322	308	288	279	264	239	211	190	164	142	122	102	28				
30	249	286	307	311	302	293	274	262	249	232	208	190	164	141	122	102	30				
32	220	259	280	288	282	277	258	246	234	223	203	188	163	141	121	101	32				
34		235	255	266	264	260	242	231	221	211	197	187	161	140	119	101	34				
36		212	234	246	246	244	228	217	208	200	189	185	158	139	117	100	36				
38		191	216	226	230	230	213	205	196	189	179	177	156	138	116	99	38				
40		171	199	208	214	216	201	195	185	179	170	167	154	137	115	98	40				
44			167	181	185	189	181	176	168	161	154	151	147	133	112	96	44				
48				156	163	165	163	160	153	147	140	138	133	128	109	94	48				
52				134	143	146	146	144	140	135	128	125	122	117	105	92	52				
56					125	130	131	130	127	123	118	115	112	107	102	89	56				
60						116	118	117	115	113	108	106	103	99	95	86	60				
64						102	106	106	104	103	99	98	95	91	88	83	64				
68							94	96	95	94	91	90	87	84	81	77	68				
72							83	86	86	86	83	82	80	78	75	71	72				
76								77	78	78	76	75	73	71	69	65	76				
80									70	71	70	69	64	65	63	60	80				
84									63	64	64	63	60	60	58	55	84				
88										58	58	57	55	55	53	51	88				
92											52	52	50	50	48,5	46,5	92				
96											46,5	46,5	46	45	41,5	42	96				
100												41,5	41	41	37,5	38	100				
104													36,5	36,5	34	34	104				
108													32	32,5	30,5	30,5	108				
112														28,4	27	26,8	112				
116															23,6	23,3	116				
120															20	19,9	120				
124																16,6	124				

Traglasten über 600 t nur mit Zusatzausrüstung

Lifting capacities above 600 t only with additional equipment

Forces de levage plus de 600 t seulement avec équipement supplémentaire

TAB 128463 / 128052 / 128048

Hubhöhen am SDB/BW-Auslegersystem Lifting heights on SDB/BW boom/derrick combination Hauteur de levage en configuration SDB/BW

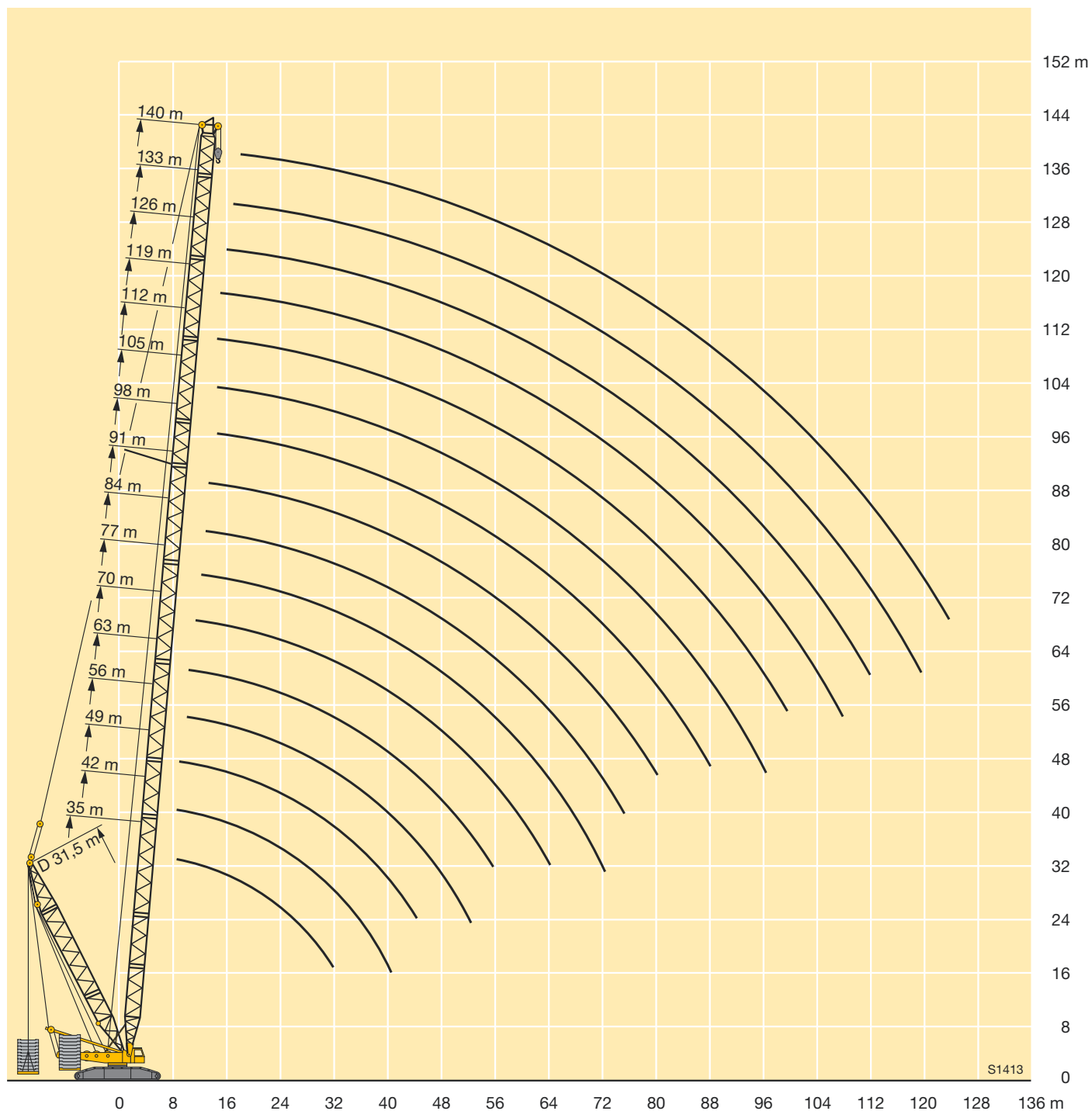

Traglasten am SW-Auslegersystem

Lifting capacities on SW boom/jib combination

Forces de levage en configuration SW

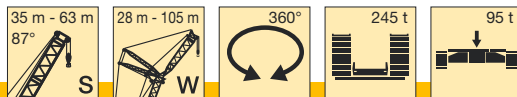

m	35 m												m
	28 m	35 m	42 m	49 m	56 m	63 m	70 m	77 m	84 m	91 m	98 m	105 m	
14	258												14
16	226	216	208										16
18	200	192	185	178									18
20	180	172	166	160	155								20
22	163	156	151	145	141	136							22
24	149	143	138	133	129	124	120	106					24
26	137	131	127	122	119	114	110	105	89				26
28	126	121	117	113	110	106	102	99	88	74			28
30	115	113	109	105	102	98	94	92	87	74	62		30
32		105	101	98	95	91	88	85	83	73	61	52	32
34		97	95	91	89	85	82	79	77	73	61	52	34
36		90	89	85	83	80	76	74	72	70	60	51	36
38			83	80	78	75	72	70	68	65	59	51	38
40			77	76	73	70	67	65	64	61	59	50	40
44			68	67	66	63	60	58	56	54	53	49,5	44
48				59	59	56	53	52	50	48	46,5	44,5	48
52					52	51	48	46,5	45	42,5	41,5	39,5	52
56					47	46	43	41,5	40	38	37	35	56
60						41	39	37,5	36	34	33	31	60
64						37	35,5	34	32,5	30,5	29,6	27,7	64
68							32,5	31	29,5	27,5	26,5	24,6	68
72								28,2	26,7	24,8	23,7	21,9	72
76								25,8	24,2	22,3	21,2	19,4	76
80									22	20,1	19	17,2	80
84										18,1	16,9	15,2	84
88										16,3	15,1	13,3	88
92											13,4	11,7	92
96											12	10,2	96
100												8,2	100

m	42 m												m
	28 m	35 m	42 m	49 m	56 m	63 m	70 m	77 m	84 m	91 m	98 m	105 m	
14	244												14
16	215	206											16
18	191	183	177	170									18
20	172	165	160	154	148								20
22	156	150	145	140	135	130							22
24	142	137	133	128	124	119	115						24
26	131	126	122	118	114	110	106	98					26
28	122	117	113	109	105	101	98	95	82	70			28
30	113	109	105	101	98	94	91	88	81	69	59		30
32		101	98	94	91	88	85	82	79	68	58	49	32
34		95	92	88	85	82	79	76	74	68	57	48,5	34
36		89	86	83	80	77	74	71	69	67	57	48	36
38		83	81	78	75	72	70	67	65	62	56	47,5	38
40			77	73	71	68	65	63	61	58	56	47	40
44			68	66	63	60	58	56	54	52	50	46,5	44
48				59	57	54	52	49,5	48	45,5	44,5	42,5	48
52					51	48,5	46,5	44,5	43	40,5	39,5	37,5	52
56					46,5	44	42	40	38,5	36,5	35	33	56
60						40	38	36	34,5	32,5	31,5	29,5	60
64						37	34,5	32,5	31	29,1	28,1	26,2	64
68							31,5	29,4	28	26,1	25,1	23,2	68
72								26,7	25,3	23,4	22,4	20,6	72
76								24,4	22,9	21	20	18,2	76
80									20,8	18,8	17,8	16	80
84									18,9	16,9	15,8	14	84
88										15,2	14	12,3	88
92											12,4	10,6	92
96											11	9	96
100												7,1	100

TAB 128056

Traglasten am SW-Auslegersystem

Lifting capacities on SW boom/jib combination

Forces de levage en configuration SW

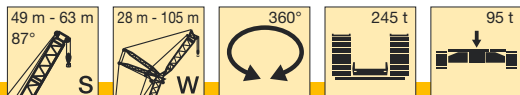

m	49 m												m
	28 m	35 m	42 m	49 m	56 m	63 m	70 m	77 m	84 m	91 m	98 m	105 m	
14	232												14
16	204	196											16
18	182	175	169										18
20	164	158	152	148									20
22	149	144	139	135	130	124							22
24	137	132	127	123	119	114	105						24
26	126	121	117	114	110	105	102	91					26
28	117	112	108	105	102	97	94	89	76				28
30	109	105	101	98	95	90	87	85	75	64	54		30
32		98	94	91	88	84	81	79	75	63	54	45,5	32
34		92	88	85	82	78	76	74	71	63	53	45	34
36		86	83	80	77	73	71	69	66	62	53	44,5	36
38		82	78	75	73	69	67	65	62	59	52	44	38
40			74	71	68	65	63	61	58	56	52	44	40
44			66	64	61	58	56	54	51	49	48	43	44
48				58	55	52	49,5	48	46	43,5	42,5	40	48
52					50	46,5	44,5	43	41	38,5	37,5	35,5	52
56					45,5	42	40	38,5	36,5	34,5	33,5	31,5	56
60						38	36,5	35	33	30,5	29,7	27,8	60
64						35	33	31,5	29,4	27,4	26,5	24,6	64
68							30	28,6	26,5	24,5	23,6	21,7	68
72								26	23,9	21,9	21	19,2	72
76								23,7	21,5	19,6	18,6	16,8	76
80									19,5	17,5	16,5	14,7	80
84									17,7	15,6	14,6	12,8	84
88										14	12,9	11,1	88
92											11,3	9,5	92
96											9,9	7,4	96
100												6,3	100
104												5,3	104

m	56 m												63 m					m
	28 m	35 m	42 m	49 m	56 m	63 m	70 m	77 m	84 m	91 m	98 m	105 m	28 m	35 m	42 m	49 m	56 m	
16	194	187											186					16
18	174	168	161										167	160	154			18
20	157	152	146	141									151	145	140	135		20
22	143	138	133	128	124								138	132	128	123	119	22
24	131	127	122	118	114	110	99						126	121	117	113	109	24
26	121	117	113	109	105	101	97	83					117	112	108	104	101	26
28	112	108	105	101	97	94	90	82	70				108	104	100	97	94	28
30	105	101	97	94	90	87	83	81	69	60			101	97	94	90	87	30
32	98	94	91	87	84	81	78	76	68	60	50		95	91	87	84	81	32
34		88	85	82	79	76	73	71	68	59	49,5	41,5		85	82	79	76	34
36		83	80	77	74	71	68	66	63	59	49	41,5		80	77	74	71	36
38		79	75	72	70	67	64	62	59	58	48,5	41		76	73	70	67	38
40			71	68	66	63	60	58	56	54	48	41			69	66	63	40
44			64	61	59	56	53	52	49	48	45,5	40			62	59	57	44
48				55	53	50	47,5	46	43,5	42,5	40	38				53	51	48
52					47,5	45	42,5	41	39	37,5	35,5	33,5				48,5	46	52
56					43,5	40,5	38	37	34,5	33,5	31,5	29,6					42	56
60						37	34,5	33	31	30	28	26,1						60
64						34	31	29,9	27,8	26,8	24,9	23						64
68							28,4	27	24,9	24	22,1	20,2						68
72								24,5	22,4	21,4	19,6	17,7						72
76								22,2	20,1	19,1	17,3	15,5						76
80									18,1	17,1	15,2	13,5						80
84									16,4	15,2	13,4	11,6						84
88										13,5	11,7	9,9						88
92											10,2	7,6						92
96											8,8	6,4						96
100												5,4						100
104												4,4						104

TAB 128056



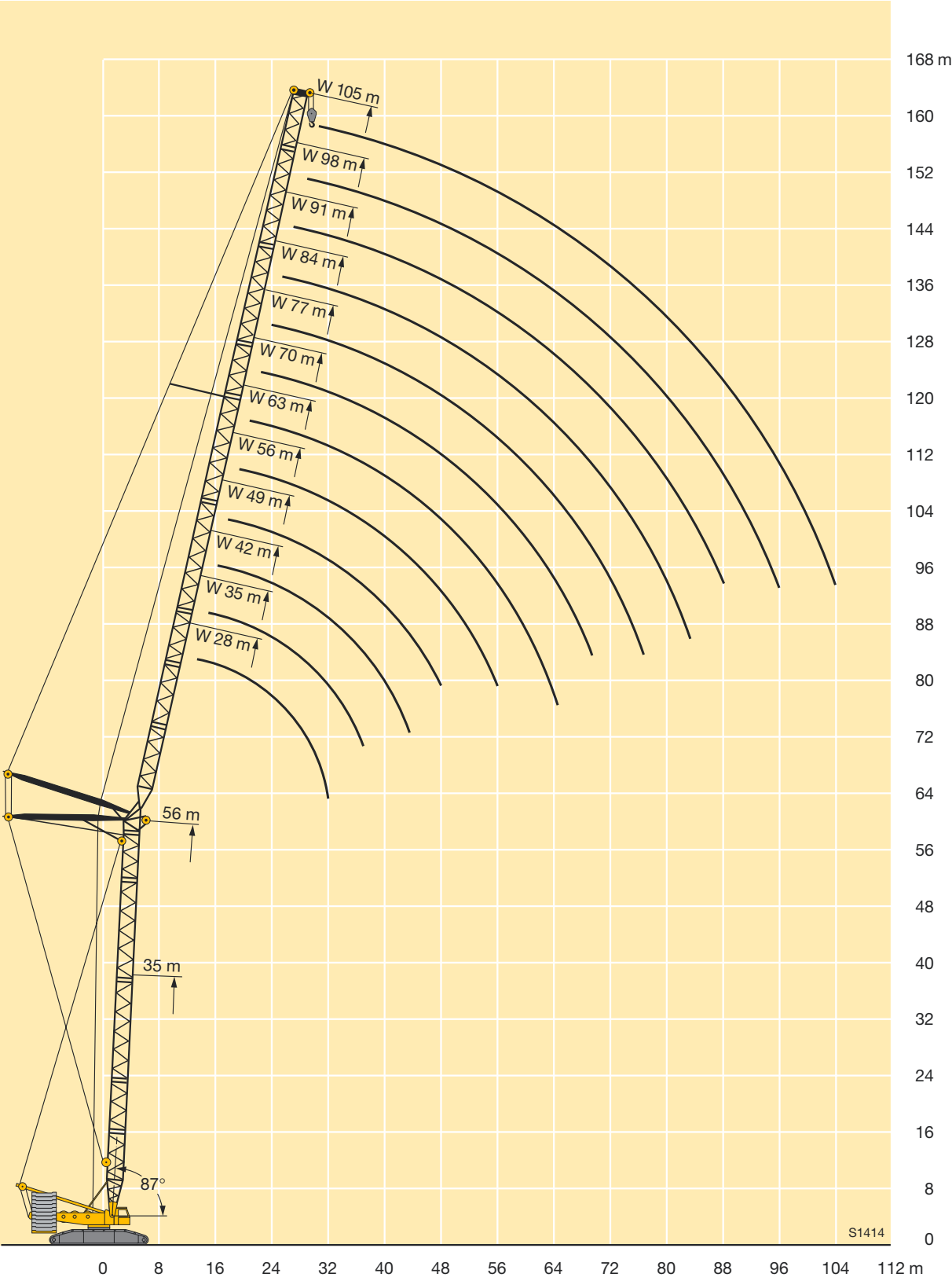



Hubhöhen am SW-Auslegersystem
Lifting heights on SW boom/jib combination
Hauteur de levage en configuration SW





Traglasten am SDWB/BW-Auslegersystem

Lifting capacities on SDWB/BW boom/jib combination

Forces de levage en configuration SDWB/BW

		 S												 D				 W												max. 400 t x 20 m													
		35 m												42 m												49 m																	
		28 m	35 m	42 m	49 m	56 m	63 m	70 m	77 m	84 m	91 m	98 m	105 m	28 m	35 m	42 m	49 m	56 m	63 m	70 m	77 m	84 m	91 m	98 m	105 m	28 m	35 m																
14	380													355												324		14															
16	372	315												344	290											313	263	16															
18	363	306	258											334	282	236										304	256	18															
20	349	298	252	211	178									323	275	231	195									295	250	20															
22	337	290	247	207	174	148								312	268	226	191	160	139							285	243	22															
24	312	281	242	203	171	146	127							302	260	221	188	158	137	118						277	236	24															
26	283	272	236	200	168	144	125	105						290	253	216	185	156	136	116	99					268	230	26															
28	256	254	230	197	166	142	124	104	88					266	246	211	182	154	134	114	98	82				259	224	28															
30	222	233	224	193	163	140	122	104	87	74	61			232	238	206	178	153	132	113	97	81	70			242	218	30															
32		216	214	190	161	138	121	103	86	74	60	52		224	202	175	150	131	111	96	80	69	58			214		32															
34		196	197	186	158	136	120	102	85	73	59	52		203	198	171	147	129	110	95	80	68	57	49		208		34															
36		174	184	183	156	134	119	101	85	73	59	51		181	190	168	144	127	109	94	79	68	57	48,5		188		36															
38			172	169	154	132	117	100	84	72	58	51		157	177	165	142	126	108	94	78	67	56	48		164		38															
40			157	160	152	131	116	100	83	71	58	50			162	162	140	124	106	93	78	67	55	47,5				40															
44			125	142	139	127	113	97	82	70	57	49,5			130	147	135	121	104	91	77	66	54	46,5				44															
48			120	125	123	110	95	80	68	56	48,5				125	128	119	102	89	75	64	53	46					48															
52				108	111	108	93	79	66	55	47,5					111	114	101	87	74	63	52	45,5					52															
56				90	99	99	91	78	65	54	46,5					93	102	98	85	73	62	51	44,5					56															
60					85	90	88	77	63	53	45,5						88	93	84	72	60	50	43,5					60															
64					70	79	81	75	62	52	44,5						74	82	82	71	59	49	42,5					64															
68						68	73	73	60	51	43,5							71	76	69	58	48	41,5					68															
72							65	68	59	50	42,5							67	68	57	47,5	41						72															
76							55	60	58	50	41,5								57	62	56	47	40					76															
80								52	56	49,5	41										54	55	46	39,5					80														
84									49,5	49,5	40,5										45,5	51	45,5	39					84														
88									42,5	45,5	40											44	45,5	38					88														
92										39,5	39,5												42	38					92														
96											33,5	36,5											35,5	37,5					96														
100											31													33					100														

TAB 128082 / 128078

 m	49 m										56 m										63 m				 m			
	42 m	49 m	56 m	63 m	70 m	77 m	84 m	91 m	98 m	105 m	28 m	35 m	42 m	49 m	56 m	63 m	70 m	77 m	84 m	91 m	98 m	105 m	28 m	35 m		42 m	49 m	
16											283												250				16	
18	215										275	231	196										243	207			18	
20	211	179									267	225	192	162									236	202	175	150	20	
22	207	176	150								258	220	189	159	138								227	198	171	147	22	
24	203	173	148	126							249	214	185	157	135	117							219	193	168	145	24	
26	199	170	146	125	106	92					241	209	181	155	133	116	98						213	188	164	143	26	
28	194	168	144	124	105	91	77				235	204	177	153	131	114	97	84	71				207	184	161	141	28	
30	190	164	142	123	104	90	77	66			231	199	173	150	129	112	96	83	71	60			203	180	157	139	30	
32	186	161	140	122	103	89	76	65	55		208	194	169	146	127	111	94	83	70	60	51		202	175	154	135	32	
34	183	158	137	121	102	88	75	64	54	45,5		189	165	143	125	109	93	82	69	59	50	42		170	151	133	34	
36	178	155	135	119	102	87	74	64	53	45		186	162	140	124	108	92	82	69	59	49,5	42		166	148	130	36	
38	174	153	133	116	101	87	74	63	53	44,5		165	158	138	122	106	91	81	68	58	49	41,5		165	145	127	38	
40	167	150	130	115	99	86	73	63	52	44			156	135	120	105	90	80	68	58	48,5	41,5			143	125	40	
44	136	144	127	111	96	84	72	62	52	43,5			137	130	117	103	88	78	67	57	48	40,5			140	122	44	
48		128	123	108	94	83	70	61	51	42,5				127	112	101	86	76	65	56	47	40				119	48	
52			114	105	91	81	69	60	49,5	42					109	97	84	75	64	55	46	39,5				107	52	
56			97	102	89	80	68	59	48,5	41,5					94	94	82	73	63	54	45	38,5					56	
60				90	87	78	67	58	47,5	40,5						89	81	71	62	54	44	38					60	
64				76	84	76	66	56	46,5	40						75	80	70	61	53	43	37					64	
68					73	74	65	55	46	39							71	69	60	52	42,5	36,5					68	
72						68	63	55	45	38,5								67	59	51	41,5	36					72	
76						59	63	54	44,5	38								57	58	50	41	35,5					76	
80							55	53	43,5	37,5									55	49,5	40,5	35					80	
84							47	52	43,5	37										46,5	49	40,5	34,5					84
88								45	43	36,5											43,5	40	34,5					88
92									42,5	36												40	34,5					92
96									37	36												36	34					96
100										34													33,5					100
104										28,7													27,7					104



TAB 128082 / 128078

Traglasten am SDWB/BW-Auslegersystem

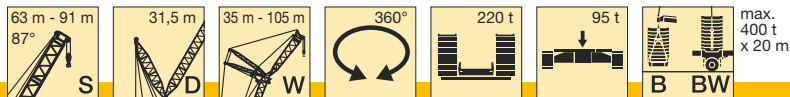

Lifting capacities on SDWB/BW boom/jib combination

Forces de levage en configuration SDWB/BW



 m	63 m								70 m										77 m					 m		
	56 m	63 m	70 m	77 m	84 m	91 m	98 m	105 m	28 m	35 m	42 m	49 m	56 m	63 m	70 m	77 m	84 m	91 m	98 m	105 m	35 m	42 m	49 m		56 m	63 m
16									217																	16
18									212	183											163					18
20									207	179	157										159	139				20
22	125								200	175	154	134									155	136	121			22
24	124	106							192	171	150	131	113	99							151	132	118	103		24
26	122	105	92						186	166	147	129	111	98	84						147	130	116	101	88	26
28	121	104	91	78					182	160	143	126	109	96	83	71					143	126	114	100	87	28
30	120	103	90	77	65				179	156	139	124	107	95	82	70	60				139	123	111	98	86	30
32	118	102	89	77	65	56	46,5		177	152	136	121	105	94	81	69	59	52			136	120	109	97	85	32
34	116	101	88	76	64	56	46	39,5		149	132	118	104	93	80	69	58	51	42		132	117	106	95	83	34
36	114	100	87	75	63	55	46	39,5		147	129	115	102	92	79	68	58	51	42	35,5	129	114	104	92	82	36
38	111	98	86	74	63	55	45,5	39		146	127	113	101	90	79	68	57	50	41,5	35,5	128	112	101	90	81	38
40	109	96	85	73	62	55	45	38,5			125	110	99	89	77	67	56	50	41,5	35		110	99	88	79	40
44	105	93	83	72	61	54	44	38			122	107	95	86	75	66	55	49	40,5	34,5		106	95	85	76	44
48	103	90	81	70	60	53	43,5	37,5				104	92	83	73	64	54	48,5	40	34			92	82	73	48
52	101	87	79	69	59	52	42,5	36,5				103	89	81	72	63	53	47,5	39,5	33,5			91	79	71	52
56	99	85	77	67	57	51	41,5	36				87	78	70	61	52	46,5	38,5	33					78	68	56
60		84	75	66	56	50	40,5	35					76	68	60	51	45,5	37,5	32,5						66	60
64		7 8	73	64	55	49	39,5	34,5					75	66	59	51	45	36,5	31,5						66	64
68			73	63	54	48,5	39	34						65	57	50	44	35,5	31							68
72			62	62	53	47,5	38	33						64	56	49	43	35	30,5							72
76				61	53	46,5	37,5	32,5							55	48	42,5	34,5	29,8							76
80					53	46	37	32									47,5	41,5	34	29,4						80
84					48,5	45,5	36,5	32									47	41	33	29						84
88						45,5	36	31,5										41	32,5	28,6						88
92							36	31,5										40,5	32,5	28,3						92
96							36	31,5											32,5	28						96
100								31,5												28						100
104								30,5												28						104

TAB 128082 / 128078

	77 m						84 m									91 m										
	70 m	77 m	84 m	91 m	98 m	105 m	42 m	49 m	56 m	63 m	70 m	77 m	84 m	91 m	98 m	105 m	49 m	56 m	63 m	70 m	77 m	84 m	91 m	98 m		105 m
20							125																			20
22							122	107									94									22
24							119	105	92								92	81								24
26							116	103	91	79							91	79	70							26
28	76	64					113	101	89	78	68						89	78	69	60						28
30	75	63	55				110	99	88	77	67	59	49,5				87	76	67	59	52					30
32	74	63	55	46,5			107	96	86	75	66	58	49	37,5			85	75	66	58	51	39				32
34	73	63	54	46	35		104	93	84	74	65	58	48,5	37	31		82	74	65	57	50	38,5	33,5	26,1		34
36	72	62	54	46	35	29,2	102	91	82	73	64	57	48	36,5	31	24,5	80	72	64	56	49,5	38,5	33	25,8	20	36
38	71	61	53	45,5	34,5	29	99	89	80	71	63	56	47,5	36,5	30,5	24,3	78	70	63	55	49	38	33	25,5	19,8	38
40	70	61	53	45,5	34	28,8	97	87	78	70	62	56	47,5	36	30,5	24,1	76	68	61	55	48	37,5	32,5	25,3	19,6	40
44	68	60	52	44,5	33,5	28,3	94	83	75	67	59	54	46,5	35,5	29,8	23,7	73	65	58	52	46,5	36,5	32	24,8	19,2	44
48	66	58	51	44	33	28		81	72	64	57	52	45,5	35	29,2	23,3	71	62	55	49,5	44,5	35,5	31,5	24,3	18,8	48
52	63	56	49,5	43	32,5	27,6		79	69	62	54	50	43,5	34,5	28,7	23	69	60	53	47,5	42,5	33,5	30	23,9	18,5	52
56	61	54	48	42	31,5	27			68	60	53	48	42	33	28	22,6		58	52	45,5	41	32,5	28,8	23,3	18,2	56
60	59	52	47	41	30,5	26,3			67	58	51	46	41	32	27,2	22,1		57	50	44	39,5	31	27,6	22,4	17,7	60
64	58	51	46	40	29,8	25,7				57	50	45	39,5	30,5	26,5	21,5			49	42,5	38	29,7	26,5	21,5	16,9	64
68	57	49,5	44,5	39	29,1	25,1					48,5	43,5	38	29,7	25,8	20,9				41,5	37	28,7	25,5	20,6	16,2	68
72	56	48,5	43,5	38	28,4	24,5					48	42	37	28,8	25,1	20,3				41	35,5	27,8	24,6	19,8	15,6	72
76		48	42,5	37	28	24						41,5	36	28	24,6	19,8					35	26,9	23,8	19,1	14,9	76
80			41,5	36	27,6	23,6							35	27,2	23,9	19,1					34,5	26,2	23,1	18,4	14,3	80
84			41,5	35,5	27,2	23,3							34,5	26,5	23,3	18,5						25,7	22,4	17,7	13,7	84
88				35	26,8	22,9								26	22,7	17,9							21,8	17,1	13,2	88
92				34,5	26,7	22,7								25,6	22,2	17,4							21,3	16,6	12,7	92
96					26,7	22,3									21,8	16,9								16,2	12,2	96
100						22,1										16,6									11,8	100
104						21,9										16,3									11,5	104

TAB 128082 / 128078

Hubhöhen am SDWB/BW-Auslegersystem Lifting heights on SDWB boom/derrick combination Hauteur de levage en configuration SDWB/BW

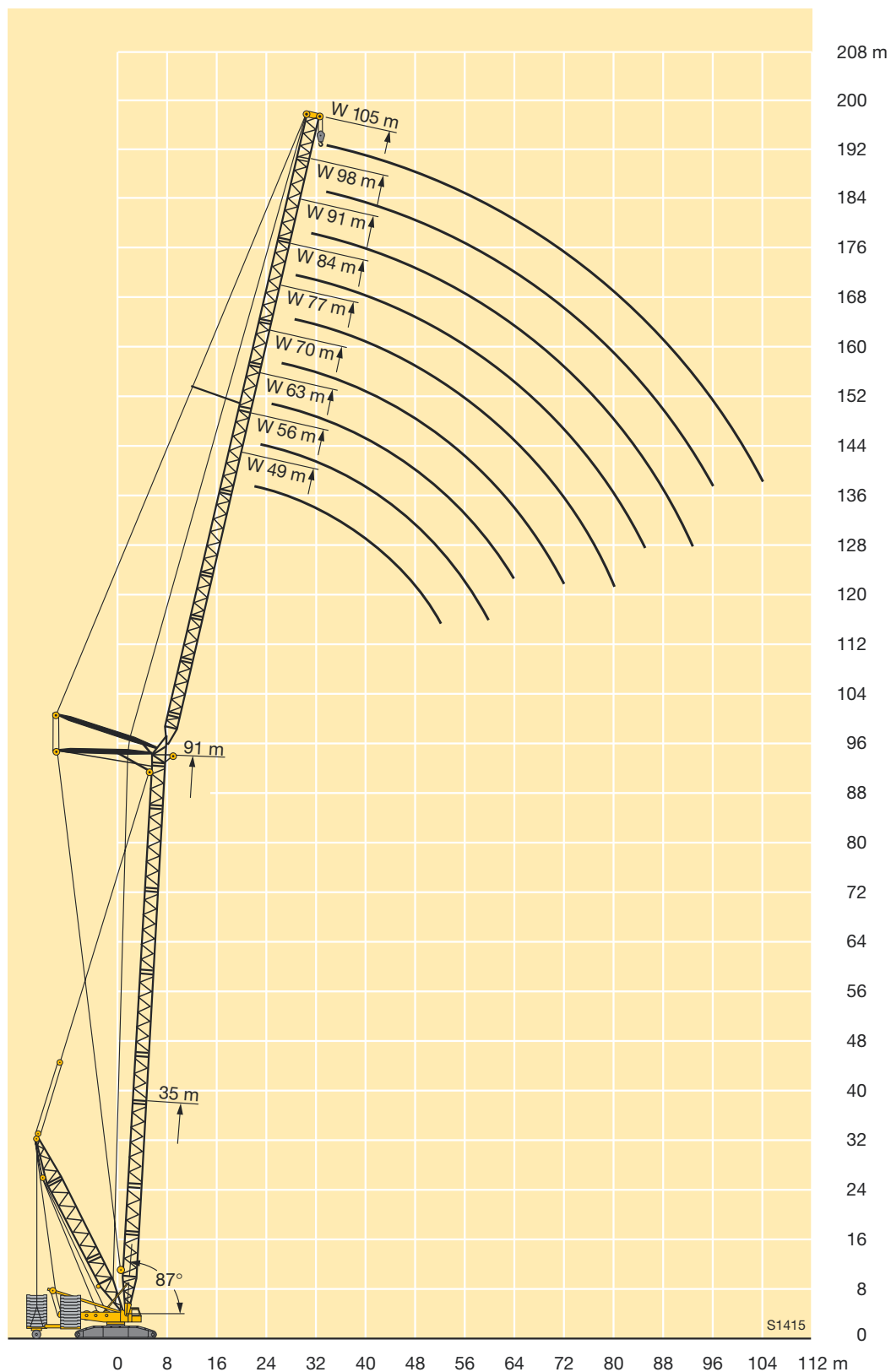

Traglasten am SDWB/BW-Auslegersystem

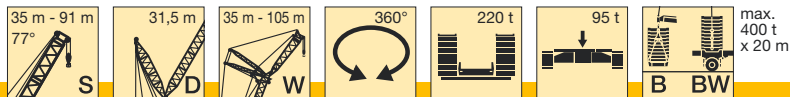

Lifting capacities on SDWB/BW boom/jib combination

Forces de levage en configuration SDWB/BW



m	35 m												42 m												49 m		m
	28 m	35 m	42 m	49 m	56 m	63 m	70 m	77 m	84 m	91 m	98 m	105 m	28 m	35 m	42 m	49 m	56 m	63 m	70 m	77 m	84 m	91 m	98 m	105 m	28 m	35 m	
24	334																										24
26	316												307														26
28	300	290											291												282		28
30	286	276	251										278	268											269	260	30
32	273	264	249										265	257	232										257	248	32
34	258	249	238	203									254	246	230	189									246	238	34
36	238	236	226	201	164								244	236	228	188									237	229	36
38		216	214	199	163	142							232	226	220	187	156								227	220	38
40		202	201	193	163	141							218	212	186	155	132								214	212	40
44			173	173	160	139	119	99					186	186	182	153	131	108								190	44
48			153	150	151	137	119	99	81					165	162	150	130	108	92								48
52				135	132	132	117	98	81	68				136	144	143	128	108	92	76	63						52
56				118	120	118	116	98	80	67	55	46			129	127	125	108	92	76	63	52					56
60					108	106	105	97	80	65	54	45,5					115	114	107	92	76	63	51	43			60
64						97	95	94	80	64	54	45,5					99	104	102	92	75	62	51	43			64
68						86	87	87	80	64	53	45						93	93	91	75	62	51	42,5			68
72							80	80	76	63	53	44							85	84	75	61	50	42,5			72
76							69	73	70	62	52	43,5							75	77	75	60	50	42			76
80								66	65	61	52	43							71	70	60	49,5	41,5				80
84									60	59	52	42,5							61	64	59	49,5	41				84
88									53	55	52	42								58	58	49,5	40,5				88
92										51	50	41,5									54	49,5	40,5				92
96										43,5	46,5	41										47	49	40			96
100											42	41											45	40			100
104												38											39	40			104
108												33,5												36			108



TAB 128090 / 128086

	49 m										56 m										63 m							
	42 m	49 m	56 m	63 m	70 m	77 m	84 m	91 m	98 m	105 m	28 m	35 m	42 m	49 m	56 m	63 m	70 m	77 m	84 m	91 m	98 m	105 m	28 m	35 m		42 m	49 m	
30											260																30	
32											249	237											239				32	
34	213										238	230											229	212			34	
36	212	176									229	221	193										218	211			36	
38	210	175									216	213	192	159									204	203	176		38	
40	205	174	143								203	203	190	159									193	191	175	146	40	
44	189	171	142	123								181	180	157	133	113								170	170	146	44	
48	171	167	140	122	102	86						163	162	155	132	113	96							154	153	144	48	
52	151	153	137	122	102	86	71						148	146	130	113	96	81	66						139	137	52	
56		138	134	121	102	86	71	60	49					134	128	111	96	81	66	57					127	125	56	
60		116	122	119	101	86	71	60	48,5	40,5				123	121	110	95	81	66	57	45,5					115	60	
64			107	108	101	86	71	60	48,5	40,5					112	109	95	81	66	57	45,5	38					64	
68				98	97	85	71	59	48	40,5					94	101	94	81	66	57	45,5	38					68	
72				85	89	85	71	59	48	40,5						89	92	80	66	57	45	38					72	
76					80	80	71	58	47,5	40							83	80	66	57	44,5	37,5					76	
80						74	71	57	47	40							72	77	66	56	44,5	37,5					80	
84						65	67	57	46,5	39,5								69	66	56	44	37,5					84	
88							62	57	46,5	39								59	63	56	44	37,5					88	
92							54	56	46,5	39									56	55	44	37					92	
96								50	46,5	39											53	44	37					96
100									46,5	38,5											45,5	44	37					100
104									41,5	38,5												43	37					104
108										38,5													37					108
112										34													35,5					112

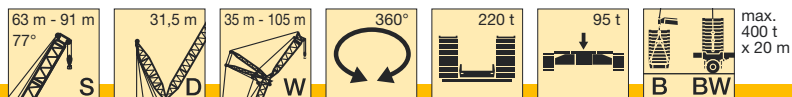

TAB 128090 / 128086

Traglasten am SDWB/BW-Auslegersystem **Lifting capacities on SDWB/BW boom/jib combination** **Forces de levage en configuration SDWB/BW**



 m	63 m								70 m												77 m					 m
	56 m	63 m	70 m	77 m	84 m	91 m	98 m	105 m	28 m	35 m	42 m	49 m	56 m	63 m	70 m	77 m	84 m	91 m	98 m	105 m	35 m	42 m	49 m	56 m	63 m	
34									213																	34
36									206	183																36
38									194	181	155										157					38
40									182	176	154										154	137				40
44	122								163	161	149	132	113								147	132	117			44
48	122	105	89							145	143	128	112	96							137	127	113	100		48
52	120	105	89	74							131	125	111	96	81						124	122	109	98	86	52
56	119	104	89	74	61						120	117	108	95	81	68	57					113	105	95	84	56
60	113	103	88	74	61	52	42					108	105	94	81	68	57	48					101	92	82	60
64	104	102	88	74	61	52	42	35,5				100	98	92	80	68	57	48	39,5	32			93	89	80	64
68		97	95	87	74	61	52	42	35,5				91	89	79	68	57	48	39,5	32				84	77	68
72			88	86	74	61	52	41,5	35,5					82	78	68	57	48	39	32				78	75	72
76			81	80	73	61	52	41,5	35,5					76	74	67	57	48	39	32					70	76
80				75	73	61	52	41,5	35,5						69	67	57	48	38,5	32						80
84					69	61	52	41	35,5						65	63	57	48	38,5	32						84
88					63	61	52	41	35							59	57	48	38	32						88
92						59	52	41	35									54	48	37,5	32					92
96						51	52	41	35									51	48	37,5	31,5					96
100							49	41	35										45,5	37,5	31,5					100
104								41	35										43	37,5	31,5					104
108								40	35											37,5	31,5					108
112									35												31,5					112
116																					31,5					116

TAB 128090 / 128086







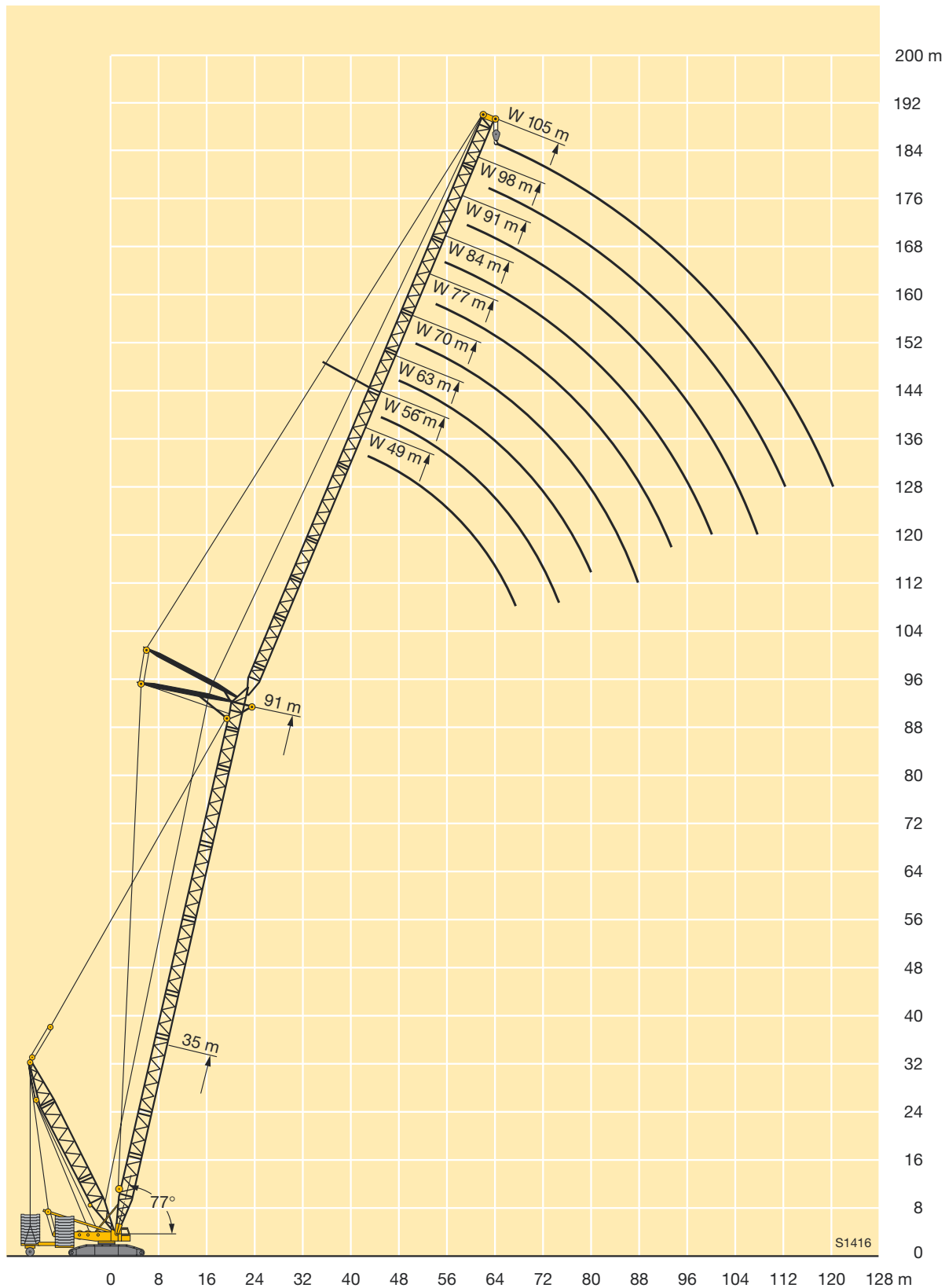

	77 m						84 m									91 m											
	70 m	77 m	84 m	91 m	98 m	105 m	42 m	49 m	56 m	63 m	70 m	77 m	84 m	91 m	98 m	105 m	49 m	56 m	63 m	70 m	77 m	84 m	91 m	98 m		105 m	
44							115													56						44	
48							110	99	88								86			55						48	
52	73						105	96	85	75							82	74		53						52	
56	73	61					102	92	82	73	64	56					79	71		51						56	
60	72	61	52	44			97	89	80	71	63	56	46,5				76	68		49,5	47,5					60	
64	71	61	52	44	32,5			86	77	69	61	55	46,5	36			74	66	64	48	46,5	36	31			64	
68	69	60	52	44	32,5	26,3		80	75	67	59	53	46,5	36	28,4	21,8	72	64	63	46,5	45	35,5	30,5	23,6		68	
72	68	59	52	44	32	26,3			73	65	57	52	45	36	28,4	21,8		62	61	45	43,5	34	30	23,6	17,8	72	
76	66	58	52	44	32	26,3				63	56	51	44	35	28,4	21,8		61	58	44	42	33	29,2	23,5	17,8	76	
80	64	57	51	44	31,5	26,3				61	55	49,5	43	34,5	28,3	21,8			56		41	32	28,4	22,8	17,8	80	
84	60	56	50	43,5	31,5	26,3					53	48	42	33,5	28,1	21,8			54		39,5	31	27,5	22,1	17,2	84	
88		54	49	42,5	31,5	26,3						47	41	33	27,9	21,8			53		38,5	30	26,7	21,5	16,7	88	
92		50	48,5	42	31	26,2						46	40,5	32	27,5	21,8			52		37,5	29,4	26	20,8	16,1	92	
96			46	41,5	31	26							39,5	31,5	27	21,4						28,7	25,2	20,2	15,6	96	
100				41	31	26							38,5	31	26,4	20,9						27,9	24,5	19,6	15,1	100	
104				38,5	31	26								30	25,9	20,5							23,9	19,1	14,7	104	
108					31	26									25,3	20,1							23,3	18,5	14,2	108	
112					29,4	26									24,8	19,7								18	13,7	112	
116						25,4										19,4										13,3	116
120																18,6										12,9	120

TAB 128090 / 128086



Hubhöhen am SDWB/BW-Auslegersystem Lifting heights on SDWB boom/derrick combination Hauteur de levage en configuration SDWB/BW



Traglasten am SDWB/BW-Auslegersystem Lifting capacities on SDWB/BW boom/jib combination Forces de levage en configuration SDWB/BW

																																															
		35 m																					42 m														49 m										
m		28 m	35 m	42 m	49 m	56 m	63 m	70 m	77 m	84 m	91 m	98 m	105 m	28 m	35 m	42 m	49 m	56 m	63 m	70 m	77 m	84 m	91 m	98 m	105 m	28 m	35 m																				
34		233																													34																
36		219																													36																
38		208	203											224																	38																
40		197	192											211														210			40																
44			175	169										189	187													188	186		44																
48			160	155	148										169	166												170	168		48																
52				143	136	134									154	152	146												152		52																
56				134	126	125	118									139	136	133													56																
60					119	117	111	106									126	124	116												60																
64						109	105	101	89								117	115	101												64																
68						101	100	94	88	72								106	104	100	82	67									68																
72							91	89	84	72	60							99	97	95	82	67	56								72																
76							83	82	81	72	60	47,5							90	89	82	67	56	44,5							76																
80								76	75	70	60	47,5	40							83	81	67	56	44,5	37						80																
84									69	66	60	47,5	40							76	74	67	56	44,5	37						84																
88									64	62	60	47,5	40								69	67	56	44,5	37						88																
92										58	56	47,5	40									62	62	56	44,5	37					92																
96											52	47,5	40										58	56	44,5	37					96																
100											48,5	47	40												53	44,5	37				100																
104												43,5	40												49	44,5	37				104																
108												40,5	39,5														44	37			108																
112													36,5															37			112																
116																												37			116																

TAB 128098 / 128094

	49 m										56 m										63 m						
m	42 m	49 m	56 m	63 m	70 m	77 m	84 m	91 m	98 m	105 m	28 m	35 m	42 m	49 m	56 m	63 m	70 m	77 m	84 m	91 m	98 m	105 m	28 m	35 m	42 m	49 m	m
44											182																44
48	166										165	163											158				48
52	151	148										148	146										144	141			52
56	138	136	131									135	134	131										129	127		56
60	127	125	123	114									123	121	118									119	117	114	60
64		115	114	111	93								114	112	109	106									108	105	64
68		107	105	103	93	77								103	101	99	87									98	68
72			98	96	93	77	62								94	92	87	72								91	72
76				89	88	77	62	53							88	85	84	72	60								76
80				84	82	77	62	53	41,5							80	78	72	60	50							80
84					77	76	62	53	41,5	35						75	73	72	60	50	39,5						84
88					72	71	62	53	41,5	35							69	67	60	50	39,5	32,5					88
92						67	62	53	41,5	35								63	60	50	39,5	32,5					92
96							61	53	41,5	35								59	58	50	39,5	32,5					96
100							57	53	41,5	35									55	50	39,5	32,5					100
104								53	41,5	35									52	49,5	39,5	32,5					104
108									41,5	35										47	39,5	32,5					108
112									41,5	35											39,5	32,5					112
116										35											39,5	32,5					116
120										35												32,5					120



TAB 128098 / 128094

Traglasten am SDWB/BW-Auslegersystem

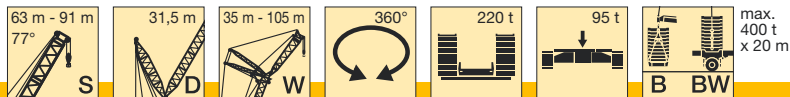

Lifting capacities on SDWB/BW boom/jib combination

Forces de levage en configuration SDWB/BW



 m	63 m								70 m												77 m					 m
	56 m	63 m	70 m	77 m	84 m	91 m	98 m	105 m	28 m	35 m	42 m	49 m	56 m	63 m	70 m	77 m	84 m	91 m	98 m	105 m	35 m	42 m	49 m	56 m	63 m	
52									137	134											116					52
56									125	123	120										106	104				56
60										113	110	108									98	96	94			60
64	103										102	99	98									88	86	84		64
68	96	94									94	92	90	87								82	80	77	75	68
72	89	87	80									85	84	81	73								74	72	70	72
76	83	81	78	67								80	78	75	73	61								67	65	76
80	78	75	73	67	55								73	70	68	61	51							63	61	80
84		70	68	67	55	46								65	64	61	51	42							56	84
88			64	63	55	46	36							61	60	57	51	42	33						53	88
92			60	58	55	46	36	29,7							56	54	51	42	33	27,2						92
96				55	54	46	36	29,7							52	50	49	42	33	27,2						96
100				52	50	46	36	29,7								47	46	42	33	27,2						100
104					47,5	45,5	36	29,7									43	41	33	27,2						104
108						42,5	36	29,7									40,5	38	33	27,2						108
112						40	36	29,7										36	33	27,2						112
116							36	29,7											33,5	32,5	27,2					116
120								29,7												30,5	27,2					120
124																					26,3					124
128																					24,3					128

TAB 128098 / 128094

	77 m						84 m									91 m										
	70 m	77 m	84 m	91 m	98 m	105 m	42 m	49 m	56 m	63 m	70 m	77 m	84 m	91 m	98 m	105 m	49 m	56 m	63 m	70 m	77 m	84 m	91 m	98 m		105 m
64							89																			64
68							83	80																		68
72							77	74	72								68									72
76	67							68	67	64							63	60								76
80	62	57						64	62	59	58						59	56	54							80
84	58	57	46						58	55	53	49,5					55	52	50	47	40,5					84
88	54	53	46	39					54	51	50	47,5	41,5					48,5	46,5	44	40	31				88
92	50	49,5	46	39	27,4					47,5	46,5	44	41,5	31,5					43	40,5	38	30,5	25,4			92
96	47	46	44	39	27,4	22					40,5	41	38,5	31,5	24,1				40	37,5	35,5	30,5	25,2	19,3		96
100		43	41	39	27,4	22						38	36	31,5	24,1	18,2				35	32,5	28,6	25	19,1	14	100
104		40,5	38	37,5	27,4	22						35,5	33	29,1	24,1	18,2				32,5	30	26,3	24	19	13,9	104
108			35,5	34,5	27,4	22						33	30,5	26,8	24,1	18,2					27,9	24,1	21,9	18,6	13,9	108
112			33,5	32	27,1	22							28,7	24,6	22,7	18,2						22,2	19,9	16,7	13,5	112
116				30	25	22								22,8	20,7	17,3						20,5	17,9	14,9	12,2	116
120					23,3	21,2								21,1	18,8	15,6							16,5	13,2	11	120
124					21,6	19,4									17,3	14,3							15,1	11,9	9,9	124
128						17,8									15,9	13,1								11,1	8,8	128
132						16,2										11,9									8,2	132
136																									7,7	136

TAB 128098 / 128094



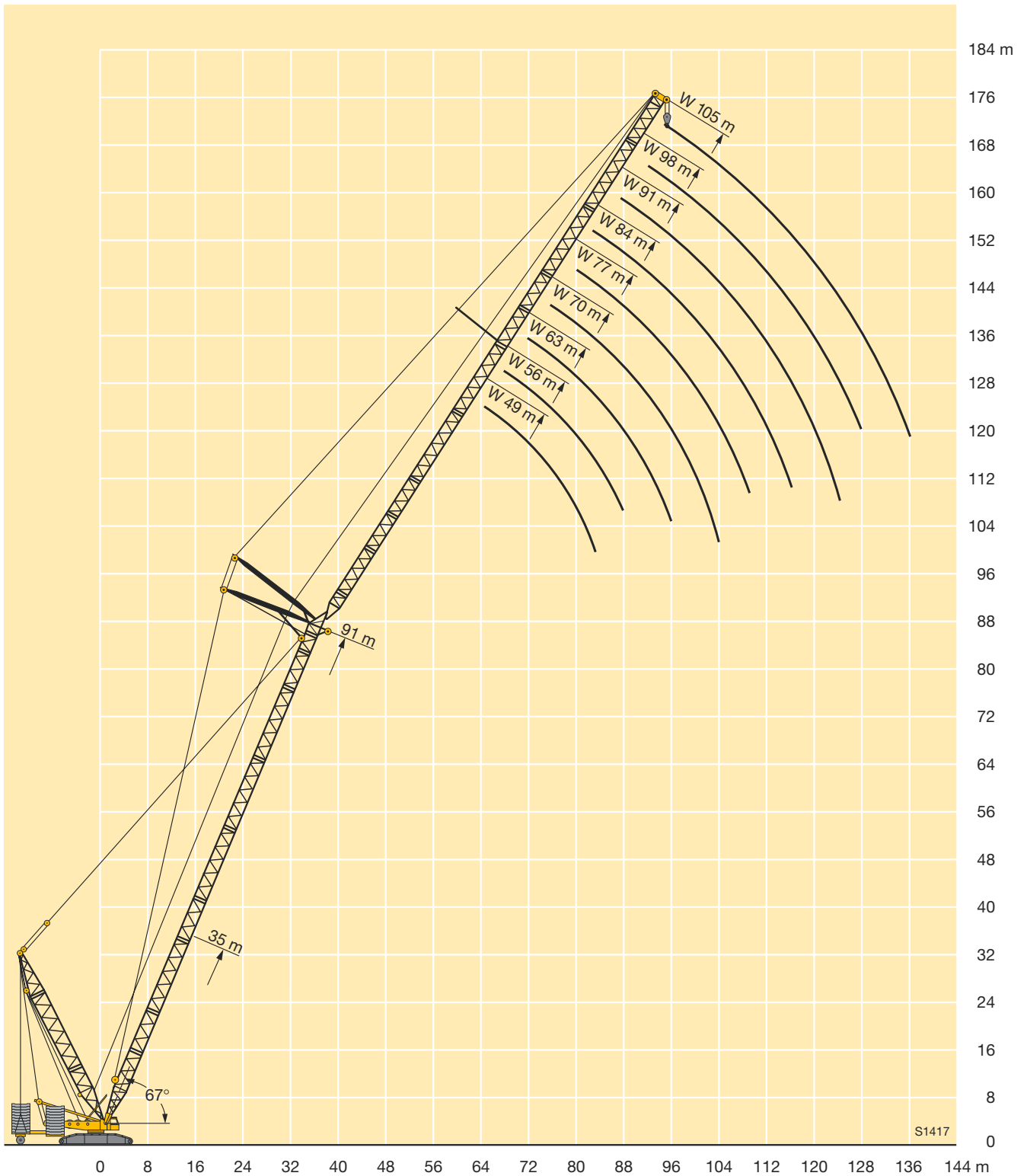





Hubhöhen am SDWB/BW-Auslegersystem
Lifting heights on SDWB boom/derrick combination
Hauteur de levage en configuration SDWB/BW



Traglasten am SDWV-Auslegersystem









Lifting capacities on SDWV boom/jib combination

Forces de levage en configuration SDWV

	 35 m - 91 m		 31,5 m		 12° 14 m - 21 m		 360°		 245 t 220 t		 95 t		 max. 400 t x 20 m			
	35 m		42 m		49 m*		56 m*		63 m*		70 m*		77 m*	84 m*		91 m*
	14 m	21 m	14 m	21 m	14 m	21 m	14 m	21 m	14 m	21 m	14 m	21 m	21 m	21 m		21 m
10	343		338													10
11	343		328			317		315		298						11
12	316	305	312	295	302		287		272		259					12
14	282	275	266	260	253	248	241	236	230	226	219	216	206			14
16	228	235	227	223	216	212	206	203	197	194	188	186	178	170	162	16
18	197	197	192	193	187	185	179	177	171	169	163	162	155	148	141	18
20	169	171	167	167	163	162	156	155	149	148	143	143	136	130	124	20
22	145	150	145	147	144	143	138	137	131	131	126	126	120	114	109	22
24	128	132	125	130	126	127	122	122	116	116	111	112	106	101	96	24
26	115	114	109	114	108	113	109	109	103	104	98	99	94	90	85	26
28	103	103	99	99	94	99	95	98	92	93	88	89	84	79	75	28
30	92	93	89	89	85	87	82	87	81	83	78	79	75	71	66	30
32	82	85	80	81	77	77	74	76	70	75	70	71	67	63	59	32
34	73	77	71	73	69	70	67	66	63	65	60	64	60	56	52	34
36	64	69	63	66	62	63	60	60	57	56	53	56	53	49,5	45,5	36
38	59	62	56	60	55	57	53	54	51	51	48	48	46,5	43,5	40	38
40	55	55	49	53	48,5	51	47,5	49	45,5	46,5	43	43	39	37	35	40
44	46,5	46	41	41,5	36,5	40,5	36	39	35,5	37,5	34,5	35,5	31	25,5	22,3	44
48		39,5	34,5	34,5	30,5	30,5	25,7	29,9	26	29,5	26,1	28,1	24,7	19,6	15,6	48
52		33	28,2	29,3	25,3	24,2	20,9	21,5	17,3	22,1	18,6	21,6	18	14,1	11,3	52
56				24,5	20,6	20,3	17,1	16,2	13,3	15,1	11,5	15,5	12,3	9,1	5,9	56
60						16,6	13,5	13,2	10,2	10,6	8,4	9,8	7,2			60
64						13,2	10,1	10,4	7,4	8,1	4,8	6,1				64
68								7,8	4,5	5,4						68

* nur aufrechtbar mit Derrickballast / raisable with derrick ballast / seulement relevable avec contrepoids derrick only

TAB 128370 / 128371

	 35 m - 91 m		 31,5 m		 20° 14 m - 21 m		 360°		 245 t 220 t		 95 t					
	35 m		42 m		49 m*		56 m*		63 m*		70 m*		77 m*	84 m*	91 m*	
	14 m	21 m	14 m	21 m	14 m	21 m	14 m	21 m	14 m	21 m	14 m	21 m	21 m	21 m	21 m	
12	322		303													12
14	287		272			259		247		235		225				14
16	235	240	231	229	221	219	211	210	202	201	193					16
18	196	207	195	199	191	190	183	183	175	175	168	169	162	155	148	18
20	171	174	168	174	165	167	160	160	153	154	147	148	142	136	130	20
22	148	151	147	149	145	148	141	142	135	136	129	131	125	120	115	22
24	128	134	128	132	128	129	125	126	119	121	114	116	111	106	101	24
26	115	119	111	117	112	115	111	113	106	108	101	104	99	94	90	26
28	103	104	99	104	97	103	98	101	95	97	90	93	88	84	80	28
30	93	94	89	91	86	91	85	90	84	87	81	83	79	75	71	30
32	83	85	81	81	77	80	74	80	73	78	72	75	70	67	63	32
34	74	78	72	74	70	70	67	70	63	69	63	67	63	59	56	34
36	65	70	65	67	63	64	60	61	57	60	54	60	56	53	49	36
38	59	63	57	61	56	58	54	55	52	52	48,5	52	50	46,5	43	38
40	55	57	50	55	49,5	52	48	50	46	47,5	44	44,5	42,5	41	38	40
44	46,5	46	41,5	43,5	37,5	42	37	40,5	36,5	38,5	35	36	31,5	27,7	27,3	44
48		39,5	34,5	34,5	30,5	32	26,9	31,5	27,2	31	27	29,1	25,4	20,5	17	48
52		33,5	28,3	29,4	25,3	24,3	20,9	23,5	18,8	23,6	19,6	22,7	19,8	15,3	12,6	52
56				24,7	20,6	20,3	17	16,6	13,5	16,9	12,7	16,7	13,9	10,5	7,9	56
60				20,3			16,7	13,5	10,3	10,9	8,4	11,2	8,7	5,7		60
64						13,3	10,1	10,6	7,4	8,4	5,4	6,2				64
68								7,9	4,7	6,1						68
72								5,4								72

* nur aufrechtbar mit Derrickballast / raisable with derrick ballast / seulement relevable avec contrepoids derrick only

TAB 128370 / 128371



Hubhöhen am SDWV-Auslegersystem

Lifting heights on SDWV boom/jib combination

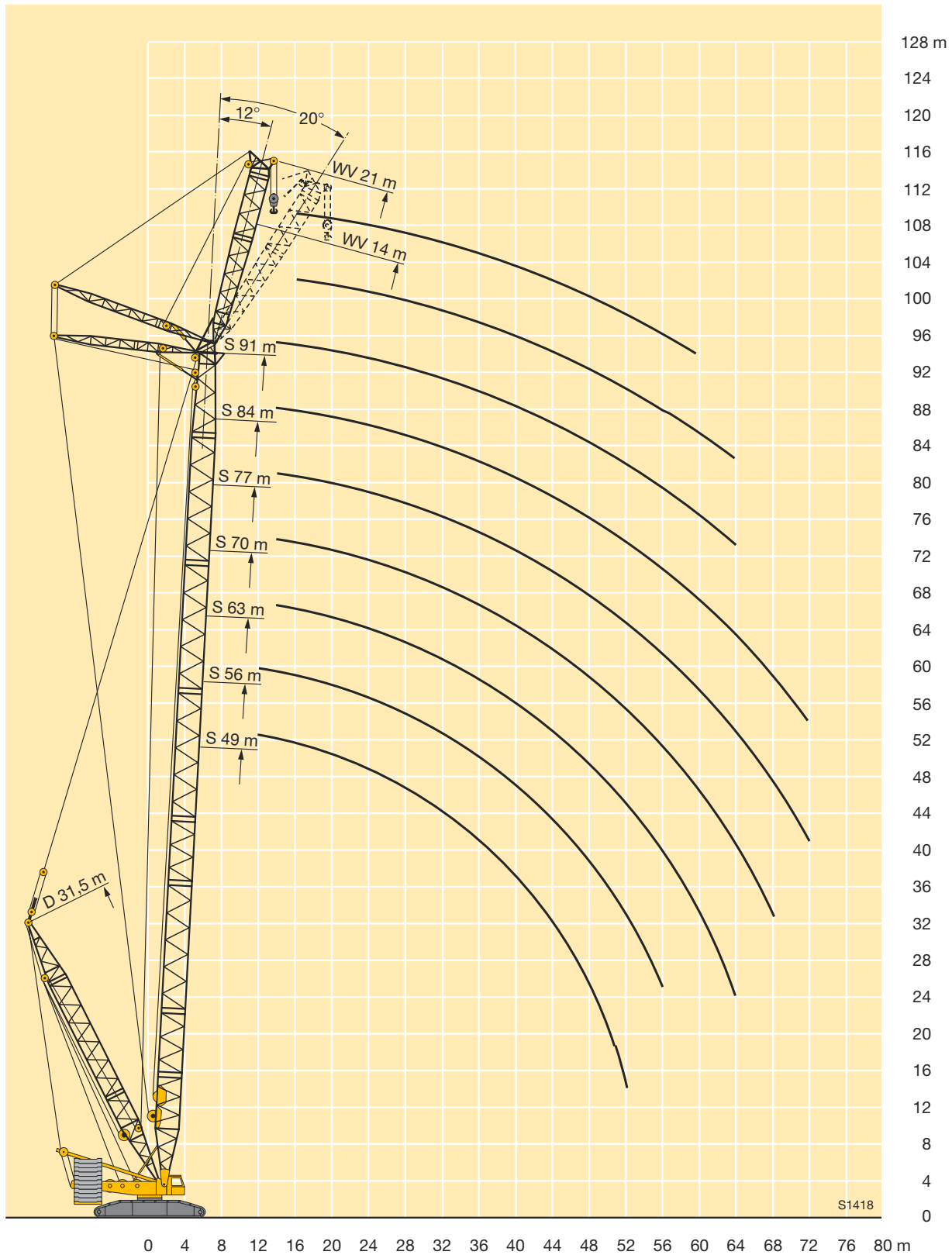
Hauteur de levage en configuration SDWV



Traglasten am SDWVB/BW-Auslegersystem **Lifting capacities on SDWVB/BW boom/jib combination** **Forces de levage en configuration SDWVB/BW**

<div> <div>35 m - 91 m</div> <div>31,5 m</div> <div>12° 14 m - 21 m</div> <div>360°</div> <div>220 t</div> <div>95 t</div> <div>max. 400 t x 20 m</div> </div>																
	35 m		42 m		49 m		56 m		63 m		70 m		77 m	84 m	91 m	
	14 m	21 m	14 m	21 m	14 m	21 m	14 m	21 m	14 m	21 m	14 m	21 m	21 m	21 m	21 m	
10	590		580													10
11	590		580		511		436		373							11
12	590	504	580	460	511		435		372		320					12
14	551	500	541	459	511	413	435	361	372	311	320	269	233			14
16	512	498	503	457	486	413	435	361	372	311	319	269	232	202	174	16
18	476	471	468	456	453	413	435	361	371	311	319	269	232	200	172	18
20	444	435	436	423	423	411	409	361	371	311	318	269	231	199	171	20
22	407	401	405	395	396	384	384	361	367	311	318	268	230	198	169	22
24	373	367	369	364	367	358	361	349	347	311	318	267	229	196	168	24
26	341	336	339	335	336	332	333	326	326	311	315	266	227	195	167	26
28	310	312	318	309	310	307	307	303	303	301	292	266	226	194	166	28
30	281	288	298	288	292	284	284	282	281	280	270	266	225	192	164	30
32	254	265	276	272	275	266	268	263	259	260	250	248	223	191	162	32
34	228	243	253	257	258	252	253	246	243	241	231	232	220	189	160	34
36	205	222	231	240	240	239	238	234	228	224	217	216	206	188	158	36
38	187	203	210	222	222	226	222	221	215	211	204	201	193	183	156	38
40	171	184	191	205	205	211	208	208	202	200	194	190	180	172	154	40
44	141	155	163	173	173	183	180	184	179	179	173	171	162	152	145	44
48		131	138	148	150	158	155	162	157	160	154	154	147	138	130	48
52		109	115	128	129	137	136	141	137	142	137	139	133	126	118	52
56				109	110	119	119	124	121	125	121	124	120	114	108	56
60						103	103	110	107	111	107	111	108	103	98	60
64						88	88	96	94	99	96	98	96	93	88	64
68								83	81	87	84	88	86	83	80	68
72										76	74	78	77	74	71	72
76										66	64	69	69	67	64	76
80												60	61	59	57	80
84													53	53	50	84
88													46	46	44	88
92														40	38,5	92
96														33,5	33	96
100															27,4	100

TAB 128352 / 128396

Traglasten am SDWVB/BW-Auslegersystem **Lifting capacities on SDWVB/BW boom/jib combination** **Forces de levage en configuration SDWVB/BW**

<div> <div>35 m - 91 m</div> <div>31,5 m</div> <div>20° 14 m - 21 m</div> <div>360°</div> <div>220 t</div> <div>95 t</div> <div>max. 400 t x 20 m</div> </div> <div> <div>S</div> <div>D</div> <div>WV</div> <div>B</div> <div>BW</div> </div>																
m	35 m		42 m		49 m		56 m		63 m		70 m		77 m	84 m	91 m	m
	14 m	21 m	14 m	21 m	14 m	21 m	14 m	21 m	14 m	21 m	14 m	21 m	21 m	21 m	21 m	
12	526		534													12
14	489		499		491		421		361		310					14
16	456	426	470	430	478	392	421	343	361	298	310					16
18	428	398	443	407	450	392	421	343	361	298	310	259	225	195	170	18
20	404	373	420	385	423	392	406	343	361	298	310	259	225	194	168	20
22	382	352	400	364	397	375	384	343	361	298	310	259	224	193	167	22
24	362	334	372	347	368	356	361	343	348	298	310	259	223	192	166	24
26	341	317	340	331	339	331	334	324	328	298	308	259	223	191	164	26
28	311	301	317	312	312	309	310	303	305	295	288	259	222	190	163	28
30	283	287	297	290	290	288	287	284	282	277	268	259	221	189	162	30
32	257	266	277	271	274	268	267	266	260	259	250	245	221	188	161	32
34	232	245	255	257	258	251	253	248	241	242	232	230	217	186	158	34
36	209	226	233	241	240	238	237	233	227	225	216	216	204	184	156	36
38	189	207	213	224	223	226	222	220	214	210	204	202	192	182	154	38
40	173	189	194	208	207	211	208	207	202	199	193	190	181	172	152	40
44	143	158	164	177	176	185	181	184	179	178	173	170	161	153	145	44
48		133	139	151	151	161	157	163	158	160	154	154	146	138	129	48
52		111	115	130	130	139	137	143	139	143	138	139	132	125	118	52
56				110	111	121	120	126	122	127	122	125	120	114	107	56
60				92		105	104	111	108	112	108	112	108	103	98	60
64						89	89	97	94	100	96	99	97	94	89	64
68								84	82	88	85	89	87	84	80	68
72								72		77	74	79	78	75	72	72
76										67	64	70	69	67	64	76
80												61	61	60	57	80
84												52	54	53	51	84
88													46,5	46,5	44,5	88
92														40	39	92
96														34	33	96
100															27,6	100

TAB 128356 / 128400

Hubhöhen am SDWVB/BW-Auslegersystem

Lifting heights on SDWVB/BW boom/derrick combination

Hauteur de levage en configuration SDWVB/BW

